



## ～ 潮風かおる 70年の伝統 ～

茅ヶ崎高校では平成28年度から「インクルーシブ教育実践推進校」の指定を受け、共生社会の実現に向けた「インクルーシブ教育」に取り組んでいます。

### 茅ヶ崎高校全日制普通科におけるスクール・ポリシー 〔グラデュエーション・ポリシー〕(育成を目指す資質・能力に関する方針)

○多様性を認め、インクルーシブな社会をつくるために、以下の能力・資質を育成します。

- ・インクルーシブ教育を通して共生社会について理解を深め、社会に貢献する能力
- ・互いの個性や人権を尊重し、共に生きることの大切さを理解する能力
- ・主体性をもって学び、行動し、課題を発見し、解決する能力
- ・自律的な生活態度や豊かな人間性、社会性

### 学校教育計画の概要

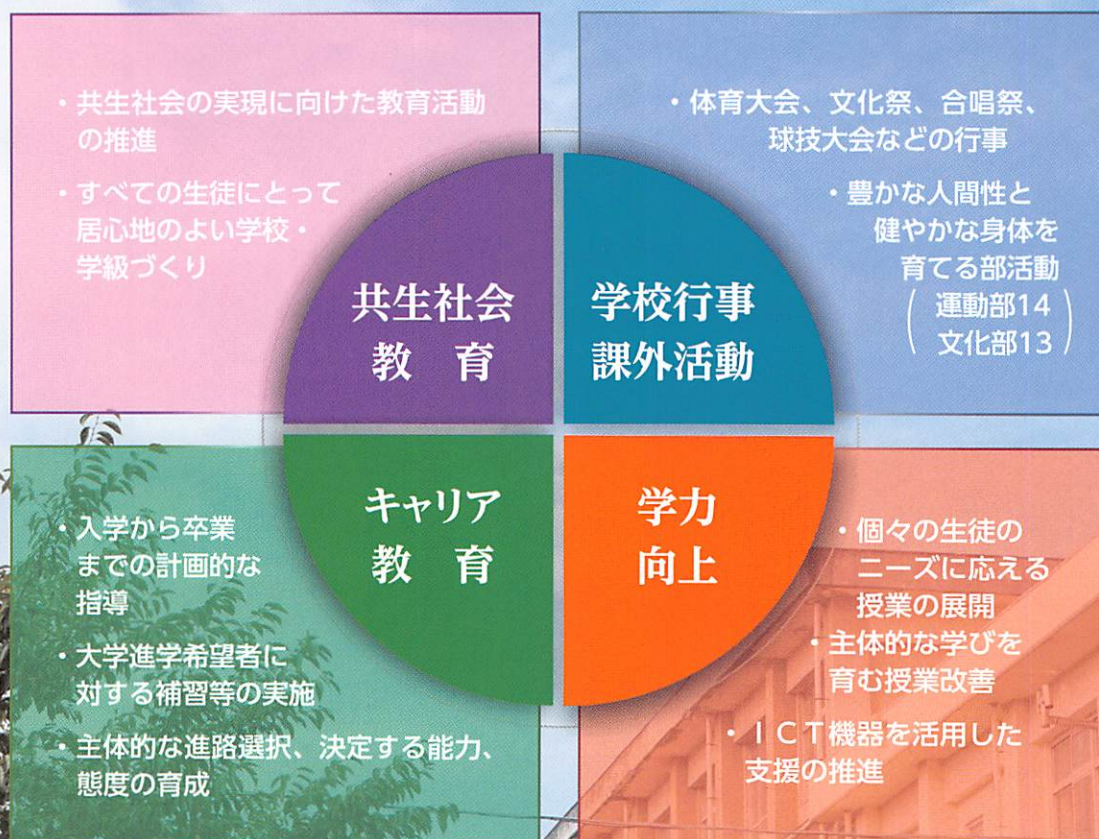

# 教育課程

- 茅ヶ崎高校では、基礎的な学力を固め、生徒の進路希望に対応した教育課程を編成しています。
- 数字は単位数で、一週間の時間割のうちの授業時間数を表します。
- 総合的な探究の時間では「共生社会」をテーマとして、さまざまな角度から情報の収集や考察を行います。

選択科目 連携生徒向け科目

## 1年生

- 芸術科目は音楽・美術・書道から1科目を選択します。
- 連携生徒は原則として、「生活と進路1」を履修します。

1	2	3	4	5	6	7	8	9	10	11	12	13	14	15	16	17	18	19	20	21	22	23	24	25	26	27	28	29	30	単位数	31
現代の国語		言語文化		地理総合			数学Ⅰ		数学A		化学基礎		体育		保健	芸術選択 書道Ⅰ 音楽Ⅰ 美術Ⅰ	コミュニケーションⅠ	英語		論理・表現Ⅰ		家庭総合		情報Ⅰ		生活と進路1 総合的な探究の時間 主体的な学びの時間	LHR		28 30	生活と進路1 夏季休業中に実施	

## 2年生

- 連携生徒は原則として、「人とくらしA」および「生活と進路2」を履修します。

1	2	3	4	5	6	7	8	9	10	11	12	13	14	15	16	17	18	19	20	21	22	23	24	25	26	27	28	29	30	単位数	31
論理国語		歴史総合		公共			数学Ⅱ			物理基礎		生物基礎		体育		保健		コミュニケーションⅡ	英語		家庭総合		古典探究 数学B 古典探究	人とくらしA 必修選択②		生活と進路2 総合的な探究の時間 主体的な学びの時間	LHR		28 30	生活と進路2 夏季休業中に実施	

### 必修選択②科目

- (数学) 数学C (体育) スポーツⅡ (はばたき) 人とくらしA(学校設定科目)  
(英語) 論理・表現Ⅱ (芸術) 音楽Ⅱ / 美術Ⅱ / 書道Ⅱ

## 3年生

- 2年次に数学Bを選択した生徒が文系を選択する場合、自由選択で「古典探究」を原則として履修します。
- 連携生徒は原則として、「人とくらしB」、「生活と進路3」を履修します。

1	2	3	4	5	6	7	8	9	10	11	12	13	14	15	16	17	18	19	20	21	22	23	24	25	26	27	28	29	30	単位数	31
文系	論理国語		古典探究 (必修選択) 人とくらしB		文学国語		政治・経済③ 公共②	世界史探究	地理探究	日本史探究	必修選択		体育			英語 コミュニケーションⅢ											生活と進路3 総合的な探究の時間 主体的な学びの時間	LHR		22 30	生活と進路3 夏季休業中に実施
	理系Ⅰ	論理国語		数学Ⅲ			生物	化学	物理	必修選択		体育				英語 コミュニケーションⅢ											生活と進路3 総合的な探究の時間 主体的な学びの時間	LHR		22 30	生活と進路3 夏季休業中に実施
		理系Ⅱ	論理国語		文学国語		数学Ⅰ		生物	化学	物理	必修選択		体育			英語 コミュニケーションⅢ										生活と進路3 総合的な探究の時間 主体的な学びの時間	LHR		22 30	生活と進路3 夏季休業中に実施

- 全学年とも、連携生徒が課業期間中に「生活と進路」を履修する時間帯においては、他の生徒は「主体的な学びの時間」とし、単位認定を伴わない学習の時間とする。但し、3学年の一部の生徒については「主体的な学びの時間」に自由選択科目を履修することがある。

### 自由選択科目

- (国語) 国語表現 / 古典探究 (芸術) 音楽Ⅲ / 美術Ⅲ / 書道Ⅲ / 器楽 / ビジュアルデザイン / 実用書道(学校設定科目)  
(社会) 地理総合 / 歴史総合 / 政治・経済 (英語) 英語CⅡ / 論理・表現Ⅱ / 論理・表現Ⅲ  
(数学) 数学Ⅱ / 数学B / 数学C (家庭) 保育基礎 / ファッション造形基礎 / フードデザイン  
(理科) 物理 / 化学 / 生物基礎 / 生物 (情報) 情報Ⅱ / 情報デザイン  
(はばたき) 人とくらしB(学校設定科目)

# 進路実績

茅ヶ崎高校では生徒の多様な進路希望を全力でサポートしています。  
昨年度は卒業生の約88%が進学、約4%が就職しました。

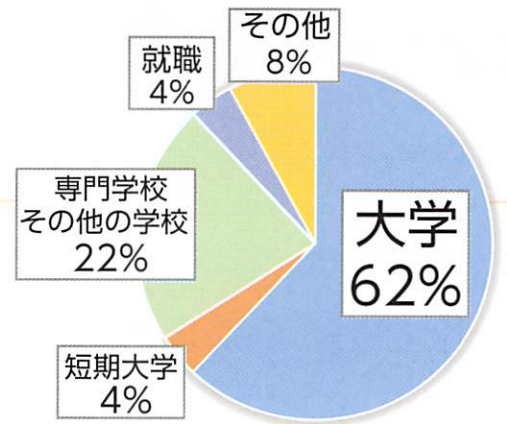

## 大学合格者数 過去3年間累積 過年度生を含む

学校名	人数	国際医療福祉大学	8	多摩美術大学	2	東京成徳大学	1	フェリス女学院大学	4
国公立大学		国士舘大学	15	玉川大学	15	東京電機大学	5	文教大学	15
琉球大学	1	駒澤大学	8	大正大学	3	東京都市大学	7	文化学園大学	3
公立はこだて未来大学	1	駒沢女子大学	3	千葉科学大学	1	東京農業大学	6	平成国際大学	1
私立大学		相模女子大学	24	中央大学	6	東京福祉大学	1	法政大学	6
青山学院大学	8	産業能率大学	18	津田塾大学	1	東京未来大学	1	南九州大学	1
麻布大学	4	実践女子大学	3	鶴見大学	7	同志社大学	1	武蔵野大学	7
亜細亜大学	6	順天堂大学	3	帝京大学	20	東洋大学	13	明治大学	9
桜花学園大学	1	松蔭大学	3	帝京科学大学	2	東洋英和女学院大学	6	明治学院大学	17
桜美林大学	24	城西大学	1	帝京平成大学	6	東洋学園大学	1	明星大学	3
大妻女子大学	3	湘南医療大学	9	田園調布学園大学	3	獨協医科大学	1	目白大学	8
嘉悦大学	1	湘南工科大学	13	桐蔭横浜大学	10	二松学舎大学	2	ヤマザキ動物看護大学	1
神奈川大学	114	湘南鎌倉医療大学	4	東海大学	48	日本大学	26	横浜商科大学	1
神奈川工科大学	16	昭和大学	2	東京家政学院大学	4	日本映画大学	1	横浜創英大学	2
金沢工業大学	1	昭和音楽大学	1	東京経済大学	1	日本経済大学	1	横浜美術大学	1
鎌倉女子大学	28	女子美術大学	4	東京工科大学	2	日本獣医生命科学大学	2	横浜薬科大学	2
関西学院大学	1	専修大学	47	東京工芸大学	6	日本女子体育大学	2	立正大学	11
関東学院大学	79	創価大学	5	東京国際大学	1	日本体育大学	11	立命館大学	1
北里大学	5	大東文化大学	5	東京国際工科専門職大学	1	日本文化大学	1	龍谷大学	1
杏林大学	3	高千穂大学	2	東京女子医科大学	1	東日本国際大学	1	和光大学	4
工学院大学	6	拓殖大学	4	東京女子体育大学	1	ビューティー&ウェルネス 専門職大学	3	早稲田大学	1
國學院大学	4	多摩大学	8	東京聖栄大学	1				

## 短期大学合格者数 過去3年間累積 過年度生を含む

学校名	人数	相模女子大学短期大学部	1	帝京短期大学	2
小田原短期大学	4	湘北短期大学	4	戸板女子短期大学	4
神奈川歯科大学短期大学部	1	洗足こども短期大学	2	フェリスシアこども短期大学	1
鎌倉女子大学短期大学部	5	鶴見大学短期大学部	1	横浜女子短期大学	1

## 主な指定校推薦

- 大 学 青山学院大学 麻布大学 大妻女子大学 神奈川大学 関東学院大学 北里大学 杏林大学 実践女子大学  
昭和音楽大学 女子美術大学 専修大学 拓殖大学 玉川大学 東海大学 東京工芸大学 東京電機大学  
東京都市大学 東京農業大学 東洋英和女学院大学 日本大学 フェリス女学院大学 文教大学 武蔵野大学  
目白大学 明治学院大学 立正大学 和光大学
- 短期大学 小田原短期大学 神奈川歯科大学短期大学部 相模女子大学短期大学部 湘北短期大学 洗足こども短期大学  
鶴見大学短期大学部 帝京短期大学 戸板女子短期大学 日本大学短期大学部 目白大学短期大学部
- 専門学校 おだわら看護専門学校 神奈川県立平塚看護大学校 慈恵看護専門学校 茅ヶ崎看護専門学校  
藤沢市立看護専門学校 横浜医療センター附属横浜看護学校 横浜市病院協会看護専門学校  
阿佐ヶ谷美術専門学校 聖ヶ丘教育福祉専門学校 湘南医療福祉専門学校 首都医校 日本外国語専門学校  
服部栄養専門学校 横浜カレッジ 横浜保育福祉専門学校 横浜医療秘書専門学校  
横浜リハビリテーション専門学校 茅ヶ崎リハビリテーション専門学校

運動部・文化部の部活動で  
様々な輝かしい実績を残しています。

# 部活動

## 剣道部



**男子硬式テニス部**  
R4年度 夏季湘南地区大会男子シングルス第3位  
R5年度 県高等学校テニス大会男子ダブルスベスト32



水泳部



**バドミントン部**  
R4年度 関東予選県大会団体ベスト32



吹奏楽部



**書道部**  
R4年度 県高等学校総合文化祭書道展教育長賞・団体賞  
R元~5年度 全国高等学校総合文化祭4年連続大会出場  
R4年度 書道コンクール県内第2位 国際高校書道展秀作賞受賞



柔道部



女子硬式テニス部



女子ソフトテニス部



**サッカー部**  
R5年度 高交総体予選ブロック準決勝進出



茶華道部



演劇部



文楽部



硬式野球部



**ソフトボール部**  
R4年度 関東予選県大会第3位  
高校総体予選県大会第5位



**チアリーディング部**  
R5年度 関東選手権大会17位  
R4年度 第31回全日本高等学校選手権大会第6位、  
R4年度 JAPAN CUP 2022、日本選手権大会16位



**女子バレーボール部**  
R5年度関東予選県大会出場

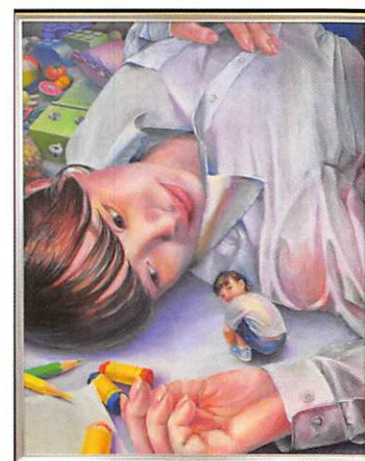

**美術部**  
R3~5年度 全国高等学校総合文化祭3年連続大会出場  
R4年度 県高等学校美術展教育長賞  
R4年度 安全振興会ポスター原画コンクール最優秀賞



放送部



合唱部



女子バスケットボール部



**男子ソフトテニス部**  
R5年度 関東予選県大会個人  
(野口・三井ペア)ベスト32  
R5年度 関東予選県大会団体ベスト32



**卓球部**  
R4年度 湘南地区夏季大会男子シングルス1年の部ベスト4  
R4年度 湘南地区夏季大会学校対抗の部ベスト8



**男子バスケットボール部**  
R5年度 高校総体予選県大会出場  
R4年度 新人大大会県予選出場



**男子バレーボール部**  
R5年度 関東予選県大会ベスト32  
R4年度 関東予選県大会ベスト16、新人戦県大会ベスト32



漫画研究部



ボランティア同好会



軽音楽部



写真同好会

## 運動部

剣道	硬式野球	ソフトテニス	バスケットボール	バドミントン	バレーボール	チアリーディング	卓球
柔道	水泳	硬式テニス	サッカー	ソフトボール	陸上競技	男子バスケットボール	男子バレーボール

## 文化部

吹奏楽	放送	ESS同好会	演劇	茶華道	美術	漫画研究	写真同好会	合唱	書道	文楽	ボランティア同好会
-----	----	--------	----	-----	----	------	-------	----	----	----	-----------

# 年間行事

1学期

4 April

始業式  
入学式  
遠足  
共生社会講演会



遠足3年



遠足1年



遠足2年羽田空港  
浅草上野方面



5 May

中間テスト



6 June

体育大会  
三者面談



7 July

期末テスト  
球技大会  
終業式



2学期

8 August

始業式



R5年度 文化祭のお知らせ

◇ 一般公開 ◇

9月2日(土) …11時~15時

9月3日(日) …10時~14時30分

諸事情により一般公開は中止となる場合も  
あります。詳細は本校HPでご確認ください。

9 September

文化祭



2022修学旅行 長崎方面



10 October

中間テスト  
2年修学旅行



12 December

期末テスト  
球技大会  
終業式

3学期

1 January

始業式



3 March

卒業式  
学年末テスト  
合唱祭  
修了式





## Q1 茅ヶ崎高校の生徒はどこから通っていますか？

茅ヶ崎市や藤沢市を中心に、平塚市や寒川町など様々な地域から通っています。  
通学には、自転車を利用している生徒が多いです。電車を利用する生徒も茅ヶ崎駅に駐輪場を借りて学校までは自転車に来る生徒もいます。

## Q2 茅ヶ崎高校はどんな制服ですか？



これが、茅ヶ崎高校の制服です。  
夏季は白色無地のポロシャツでも登校できます。  
本校は一足制で、校内にも外履きそのまま入ります。

## Q3 選択科目はどのようなものがありますか？

1年次の選択科目は芸術で[音楽・美術・書道]から1科目を選択します。  
2、3年次では、進路や興味関心に応えられるよう多くの選択科目を用意しています。



## Q4 勉強の質問や進路の相談などはどのようにしたらいいですか？

職員室の前にカウンターテーブルが設置されています。  
そこで、先生に気軽に相談したり、勉強を教えてもらったりします。  
また、図書室には、自習机も用意されていて、集中して自習に取り組むこともできます。



## Q5 食べ物や飲み物は校内で買えますか？

茅ヶ崎高校には、食堂がありカレーや麺類、定食などのメニューが豊富です。デザートもチョコロスやケーキ、夏にはかき氷の販売もあります。また、校内に自動販売機もありますので、飲み物も購入できます。



- アクセス
- JR東海道線 茅ヶ崎駅より徒歩約25分
  - または、北口 神奈中バス4番のりば  
藤沢駅／辻堂駅行  
「茅ヶ崎高校前」バス停 下車
  - JR相模線 北茅ヶ崎駅より徒歩約20分

所在地 〒253-0042  
茅ヶ崎市本村3丁目4番1号  
電話：(0467)52-2225(代表)  
(0467)52-2226(全日制)  
FAX：(0467)54-2117

