ちがさき　しえんがっこう

茅ケ崎支援学校

こうとうぶ　けんがくかい

高等部見学会

令和５年度　５月25日(木)・６月１日(木)

こうちょう
①　校長のあいさつ

かしわぎ　まさひこ
柏木　雅彦　校長

にってい　もくてき　せつめい

②　日程・目的の説明

９：45～	受付
10：00～	①校長のあいさつ
	②日程・目的の説明
	③高等部の説明
	④入学者選抜の概要説明
10：30～	⑤校内見学
	質疑応答
11：20	終了

がっこうけんがくかい　　もくてき

学校見学会の目的

生徒・保護者に対して、進路希望決定に必要な情報を提供する。

↓

本校を第一希望にするかどうかは、本人・保護者・中学校側で決めます。

ちがさき　しえんがっこう
茅ケ崎支援学校

へいせい　ねん　がつ かいこう　そうりつ　　ねんめ
平成11年4月開校　創立25年目

ちがさきし さむかわまち ちいき
茅ケ崎市・寒川町地域における

ゆいいつ　とくべつしえんがっこう
唯一の特別支援学校

ちがさきしえんがっこう　がっこううんえいほうしん

茅ケ崎支援学校　学校運営方針

きょういく　かんが　はしら

教育を考える３つの柱

しつ　たか　まな　つく

☆質の高い学びを創ります

じどうせいと　あんしん　がっきゅう　つく

☆児童生徒が安心できる学級を創ります

ちいき　しんらい　ちいき

☆地域に信頼され、地域とともにある

がっこう　つく

学校を創ります

ちがさき　しえんがっこう　　きょういくぶもん
茅ケ崎支援学校の教育部門

したいふじゆう　きょういくぶもん　えーぶもん
①肢体不自由教育部門（Ａ部門）

施設訪問

在宅訪問

ちてきしょうがいきょういくぶもん　びーぶもん
②知的障害教育部門（Ｂ部門）

じどう　せいとすう

児童生徒数

		小学部	中学部	高等部	合計
Ａ部門	通学	２８	１０	９	４７
	施設訪問	０	０		０
	在宅訪問	４	１	０	５
Ｂ部門		４４	３０	１０６	１８０
合計		７６	４１	１１５	２３２

令和５年５月１日現在

ちがさき　しえんがっこう　　しょくいん

茅ケ崎支援学校の職員

教員	校長、副校長、教頭、総括教諭、教諭、養護教諭、栄養教諭、看護師、非常勤講師　等	158名
事務職等	事務長、事務職員、技能員給食調理員、給食介助員、バス介助員、施設開放員　等	48名
その他	学校医　等	8名
	合　計	214名

令和５年５月１日現在

こうとうぶ　せつめい
③　高等部の説明

えーぶもん（したいふじゆう　きょういく　ぶもん）
１．Ａ部門（肢体不自由教育部門）

よしかわ　がくぶちょう
吉川　学部長

びーぶもん（ちてきしょうがい　きょういく　ぶもん）
２．Ｂ部門（知的障害教育部門）

やまみち　がくぶちょう
山道　学部長

えーこうとうぶ　　にっちょく　しごと

A高等部　日直の仕事

たいいく　　じゅぎょうふうけい

体育 「ベースボール」授業風景

きらめき祭（さい）　ステージ発表（はっぴょう）に向（む）けて

さい　きょうどうさくひん　せいさく

きらめき祭　共同作品の制作

こうないじっしゅう　えほん　かみしばい　じゅぎょうふうけい

校内実習「絵本・紙芝居」授業風景

びーこうとうぶ　　じかんわり

Ｂ高等部の時間割

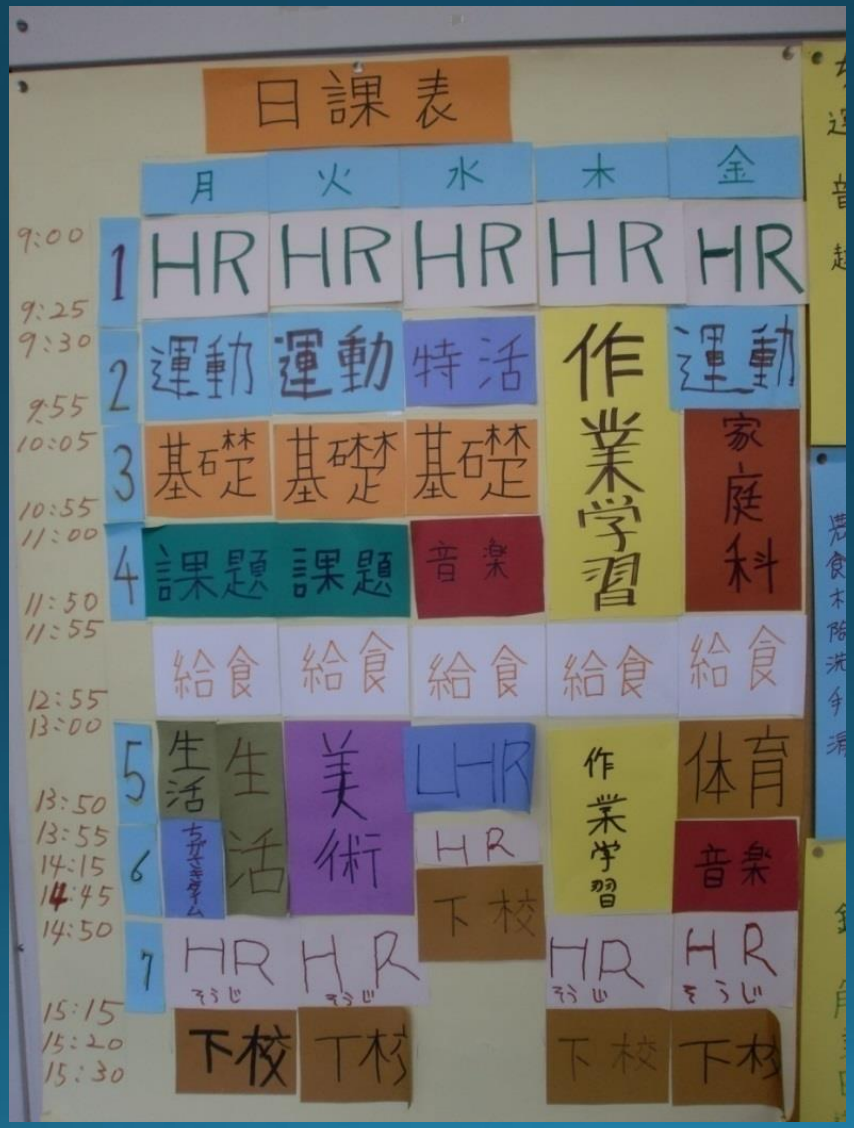

びーこうとうぶ　さぎょうはん　しょうかい

Ｂ高等部　作業班の紹介

７つの班があります

・木工班（もっこうはん）
・食品加工班（しょくひんかこうはん）
・洗濯班（せんたくはん）
・手工芸班（しゅこうげいはん）
・清掃班（せいそうはん）
・陶芸班（とうげいはん）
・農園芸班（のうえんげいはん）

木工班 もっこうはん

しょくひんかこうはん

食品加工班

洗濯班　せんたくはん

しゅこうげいはん

手工芸班

せいそうはん

清掃班

とうげいはん

陶芸班

のうえんげいはん

農園芸班

にゅうがくしゃせんばつ　がいようせつめい

④入学者選抜の概要説明

ほんこう　だいいちきぼう　き
本校が第一希望と決まったら

しがんそうだん
１．志願相談

・９月７日（木）～10月20日（金）の間に必ず受けてください。
・申し込みは、中学校の先生から。
・志願が一部の学校に集中した場合は、調整になることがあります。

本校の受検が決まったら

２．願書配付
11月８日（水）～10日（金）
本校で配付します。

３．募集（願書受付）
11月20日（月）～22日（水）
本校に提出します。

せんばつび（じゅけんび）

４．選抜日（受検日）

12月７日（木）

ごうかくはっぴょう

５．合格発表

12月14日（木）（予定）

この日に郵送します。

にゅうがくしゃせつめいかい
６．入学者説明会
２月28日（水）
保護者の方のみの出席です。

にゅうがくしき
７．入学式
４月５日（金）（予定）

⑤校内見学（こうないけんがく）　10:30～

がっこう　なか　けんがく
学校の中を 見学してみよう！

どんなところかな？
なにがあるのかな？

バリアフリーに配慮（はいりょ）しています

ろうか　　としょ
廊下に図書コーナーがあります

ご質問がありましたら、
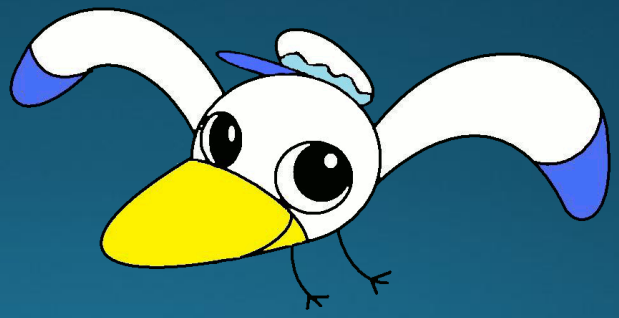
お気軽にどうぞ