関東大出場報告(10/23-10/25)

今年の関東大会は東京都がホストでした。開催地は、なんと伊豆大島です。

Day1 出航～大島上陸



9:00 JR浜松町駅下車。通勤ラッシュ時に重装備を車内に持ち込まなければならないため、他の乗客に白い目で見られながら移動しました（汗)。この道を直進すると集合場所の竹芝桟橋があります。



帆船のマストのオブジェが見えると竹芝桟橋は目と鼻の先です。



9:10 ごろ 竹芝桟橋到着。このあと続々と参加校が集結しました。



神奈川県は「なるべく多くの学校に関東大会に出てもらおう」という方針があり、関東大会に関しては合同チームを編成することになっています。今回は平塚中等教育学校山岳部との合同パーティーになりました。北陵ワンゲルは大会前日選手一名が体調不良により参加できなくなり、北陵は一名のみの参加となりました。



今回は欠場した仲間の分も頑張って歩くぞ！行ってきます！



往路の船舶は「おがさわら丸」でした。正味４時間程度の船旅が始まります。

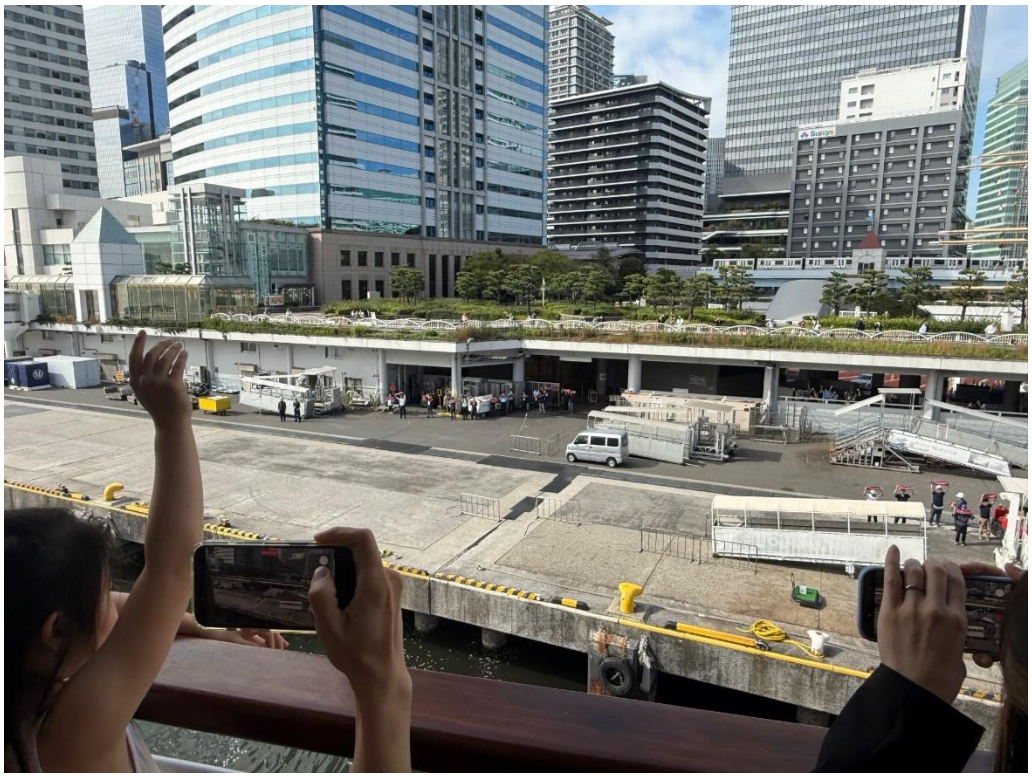

竹芝桟橋の職員の方々のお見送りをうけて出航。



レインボーブリッジを通過。



房総半島沖を通過。ここから外海に出るため船の揺れが大きくなります。北陵の選手は酔い止めを飲んだものの、船酔いでダウンしてしまいました。



14:00 ごろ 大島が見えてきました。



大島岡田港に無事着岸。



港では東京都の先生方が横断幕をもって迎えてくれました。おそらく前泊して準備をしてくれたのでしょう。



幕営地に向かうバス乗り場まで移動しました。今回の大会は船舶のダイヤ変更により、開会式が急遽なくなりました。恒例の「高体連の歌」が聞けず残念。



バス下車後、幕営地まで片道徒歩 40 分、アップダウンを繰り返すコースでした…。重装備なので厳しい戦い…。



潮風を受けながら歩を進めました。トンネルを越えると幕営地まであと一息です。



幕営地「海のふるさと村」に到着。まずはテント設営から。



夕食の調理後、明日の段取りを確認し、20:00 就寝。登山行動に備えました。

～今回の食事は、最後に一挙公開します～

Day2～三原山登頂をめざして～

朝 4:00 起床。6:40 バス乗り場集合→バスで大島高原ホテルまで移動・登山行動開始→なだらかな斜面を登攀→剣が峰（三原山山頂）→三原山登山口→バスで集合場所に移動　というコースでした。





今回は A 隊・B 隊に分かれて登山行動を行いました。台風の影響による悪天候を想定して、コースは短縮になりました。



三原山は富士山と同様、すり鉢状になっています。富士山と同じく「お鉢巡り（火口周遊コース）」の分岐を目指してなだらかな斜面を歩きました。



噴火の際にできた火山灰の上に登山道があります。砂礫や石の間に空間があるため、足を踏み込むと登山靴のグリップが効きにくくなることもありました。



8:00 お鉢巡りの分岐に到着。



本当は進行方向右手に噴火口や噴煙が見えるはずなのですが…。



8:14 三原山山頂に登頂成功。天気が大幅に崩れなかったことがせめてもの救いでした。



A 隊の集合写真。他都県の仲間が揃うと壮観ですね。



北陵・平塚中等合同チーム@三原山山頂

雲の中にいるような状態のため、なかなかの寒さでした。そしてくして下山開始。



三原山の映えスポット「ゴジラ岩」。



拡大するとこのような感じです。ガスがいい感じに雰囲気を出しています。



ゴール地点の石碑。



10:00 ごろ 無事下山。

この後は各校の自由時間となり、バス停の近くにある動物園に行ってみました。



海が見えるぞ～！



海を見て、たそがれている選手たち。



とりあえず記念撮影。

その後椿園に行こうとしたものの、雨脚が断続的に強くなったため幕営地に戻ることに。幕営地に着いたとたん雨脚が強くなり、テント内で待機せざるを得なくなりました。



17:00 ごろ 炊事開始。



例年、全国大会以外の大会では交流会が催され、その場で名刺交換代わりに山行計画書の交換が行われます。今回の大会では交流会が行われなかったことは残念ですが、他校と数校交流を自主的に行いました。こちらは山梨県立韮崎高校山岳部女子隊との交流シーンです。

翌日は炊事とテント撤収を同時にしなければならないため、3:50 に起床することにしました。

Day3～また山で！～



4:30 にはテント撤収完了。合同チームで行う最後の炊事です。



6:00 過ぎ 幕営地を出発。トンネルを抜けると朝日が出迎えてくれました。



7:15 バスに乗車。元町港近くにある閉会式会場「ジオノス大島」に向かいました。閉会式に先立って大島の火山の歴史や大島を取り巻く文化や産業に関する映画の視聴を行いました。



閉会式会場で着座。



閉会式のメインイベント①「高体連旗の引継ぎ」

今回は諸般の事情により、事前に引継ぎ先に物資を送ってしまったとのことでしたが、東京都の登山委員長と千葉県の登山委員長の握手をもって代えられました。



閉会式のメインイベント②「関東大会開催県からの来年の予告」

来年は千葉県が開催県となり、目的山域は①鋸山（のこぎりやま）②烏場山（からすばやま：嫁入り街道を歩くコース）で開催予定とのこと。



閉会式後、ここで合同チーム解散。
「いろいろお世話になりました！また山で！1月の新人登山大会で会いましょう！」

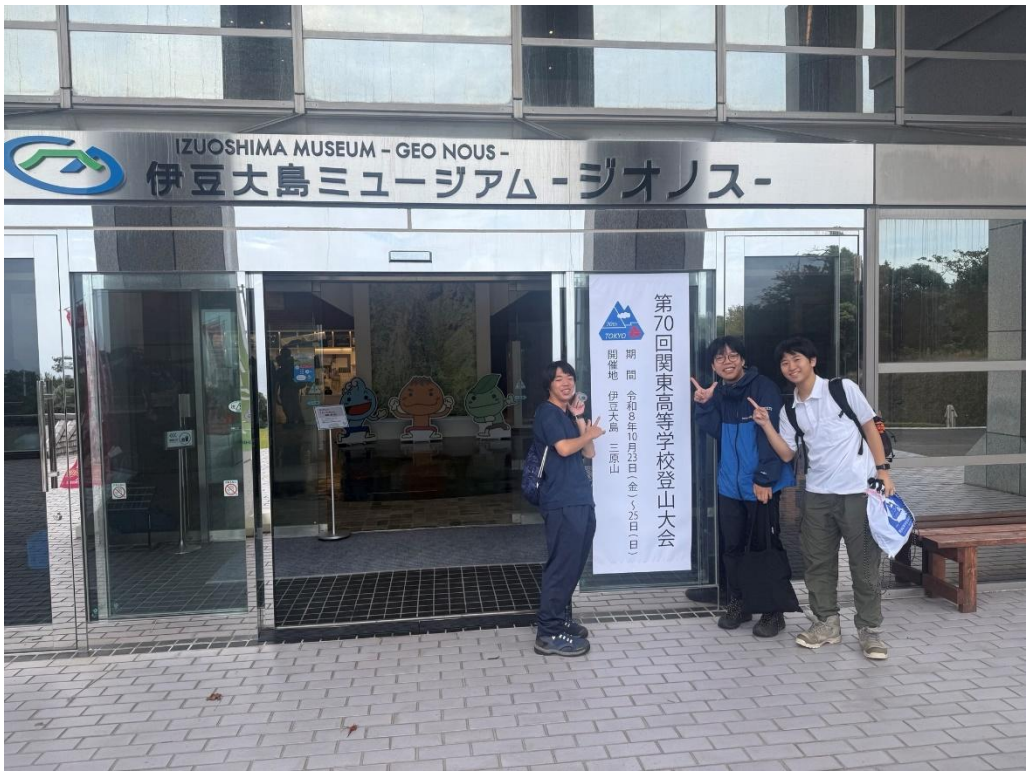

最後に閉会式場前で記念撮影。

閉会式は 9:30 ごろ終わりましたが、乗船時刻は 16:30！島内の移動手段が乏しく、時間つぶしをするにも「どうしようか…」と、することを考えるという厳しい戦いが…。
16:30 「さるびあ丸」に乗船。20:40 無事竹芝桟橋に接岸し、その後家路を急ぎました。「明日学校に行くまでが関東大会！」

この度は関東大会出場にあたり、学校側からの盛大な壮行会や香川駅前の横断幕設置および後援会からの心温まる贈り物等を賜り、部員・顧問一同感謝しても感謝しつくすことができません。関東大会出場権の獲得に向けて、また一からスタートを切ることになりましたが、上位大会に出場することよりも、安全登山の技量向上を第一目標として今後も頑張りたいと思います。

応援ありがとうございました。引き続き頑張りますので、よろしくお願いします。

ワンダーフォーゲル部部員および顧問一同

次回予告

11/14（土）に大菩薩嶺の登頂をめざします。気軽に登れる百名山として人気がありますが、去年は 62 回生の間でインフルエンザが流行し、61 回生のみの山行となりました。62 回生は去年のリベンジをめざしたいところです。

～付録：今回の山メシ～

10/23 夕食…サバの味噌煮　コーンクリームスープ



【材料】サバの味噌煮パック、カット生野菜、コメ、味噌

【作り方】①サバの味噌煮パックを湯煎する。

②湯煎した後のお湯にカット野菜を入れて煮込む。

③野菜に火が通ったらサバの味噌煮を入れて火にかける。

④味噌で味を調えて完成。

【感想】「ちょっと水が多かったかな。本当は味噌だれがもっとドロッとするはずだったんですが。」選手談。

*コーンクリームスープは画像の撮影忘れのため割愛。

10/24 朝食…カップラーメンチャーハン



【材料】コメ、カップ麺

【作り方】①コメを炊く。

②カップ麺を具ごと袋に入れて砕く。

③砕いたカップ麺をカップに戻して麺がひたるくらいまで水を入れる。

④フライパンに油を引いた後、砕いた麺、コメ、具材、スープを入れ、水分が飛ぶまで炒めたら完成。

【感想】「某 youtuber のメニューを参考にやってみました。美味いです！」

10/24 夕食…ドライカレー



【材料】コメ、大豆ミート、玉ねぎ、厚揚げ、シーチキン、カレー粉

【作り方】①コメを炊く。

②大豆ミートを水で戻す。

③玉ねぎ、厚揚げをみじん切りにしておく。

④フライパンに油をひき、玉ねぎを炒める。

⑤厚揚げ、大豆ミート、シーチキンを加える

⑥カレー粉を混ぜ、ケチャップ・醤油・ソースで味を調えて完成。

＊コメに余ったカレー粉を入れて色と香りをつけてみました。

【感想】「美味い！」

10/25 朝食…小倉トースト



【材料】食パン、こしあん or つぶあん、バター適量

【作り方】①バターをフライパンに広げ、パンの片面だけを焼く。

②十分にパンが焼けたらパンを焼いた側にあんこを乗せて完成。

【感想】「美味い！」