藤沢養護学校
高等部（本校）

高等部運営について

【高等部目標】

【指導方針】

【高等部目標】

自立と社会参加にむけて生きる力を身につけ、生徒一人ひとりがそれぞれの豊かな生き方を実現できるようにする。

【指導方針】

1．生徒ひとり一人の状況に合わせ、健康で安全な暮らしを送るための力の育成。
2．自分の意思で選ぶ力、心豊かな生活を送るための楽しむ力の育成。
3．自分自身を理解し、周りの人と正しく関わる力の育成。
4．「暮らす」「働く」「楽しむ」をバランスよく生活に取り入れる力の育成。
5．生徒ひとり一人の目標に合わせて、社会の中で「生きる」「働く」ための力の育成。

日課表について

日課表（令和3年度1年生）

	曜日	月	火	水	木	金
1	8：50 9：00 9：10	着替え 朝の会	着替え 朝の会	着替え 朝の会	着替え 朝の会	着替え 朝の会
休憩	5分					
2	9：15 9：45	作業 10:20～10:30 （休憩）	体力作り （前庭）	体力作り （体育館）	作業 10:20～10:30 （休憩）	体力作り （体育館）
休憩	10分					
3	9：55 10：45		基礎 （国・数）	体育ＡＢ		生活 （理科・ 家庭科）
休憩	10分					
4	10：55 11：45		進路 （社会）	音楽Ａ /美術Ｂ		生活 （理科・ 家庭科）
休憩	5分					
5	11：50 13：00	給食・昼休み				
6	13：00 13：15	昼学習	昼学習	学級活動 13：50	昼学習	昼学習
休憩	10分					
7	13：25 14：15	総合の時間	音楽Ｂ /美術Ａ	休憩　5分 13：55 清掃 着替え 帰りの会	体育ＡＢ	基礎 （国・数）
休憩	5分					
8	14：20 14：35 14：45 15：00	清掃 着替え 帰りの会	清掃 着替え 帰りの会	14：30	清掃 着替え 帰りの会	清掃 着替え 帰りの会
下校時刻		15：00	15：00		15：00	15：00

作業学習について

作業

布工班

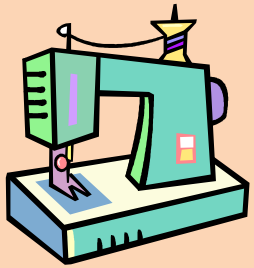

陶芸班

紙製本班

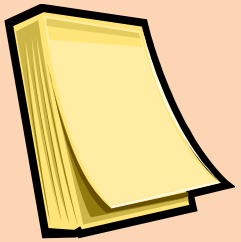

農園芸班

木工班

清掃受注班

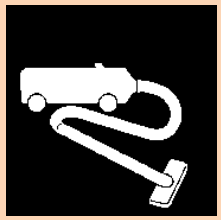

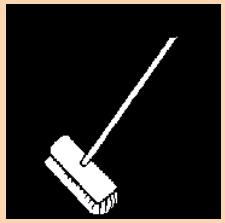

・毎年、班替えをします。
・学年ごとに活動します。

各授業について

基礎　生活　進路

・学年ごと。４～５グループで編成。
・この３つの授業は同じグループで取り組む。
（生徒の構成メンバーは同じ）

登下校について

＜服装＞

決まりは、ありません。

（中学校の制服、私服、自分できめた通学服など）

＜通学＞

自力通学、保護者（またはヘルパー）の送迎、下校で放課後支援の利用　など

※通学路で、通学支援員が見守りを行っています。

スポーツクラブについて

スポーツクラブ

サッカー

バスケ

陸上