秦野曽屋高校のGW！！

令和5年5月8日

〇令和５年度も、早いもので１ヶ月が経過しました。始業式・入学式から始まり、生徒の皆さんも徐々に新しい環境に慣れてきたようです！

〇さて、5月3日～5月7日は秦野曽屋高校もGWとなり、5日間の連休となりました。生徒たちは、休みの時間を使って、オープンキャンパスに行ったり、部活の公式戦を戦ったり、体育祭に向けての準備を進めたりしていました。これらの努力が実を結ぶように応援しています！

〇GWが明けると、すぐに1学期の中間考査が始まります。1年生にとっては、初めの定期考査です。これまでの勉強の成果が十分に発揮されるように、教職員一同で願っています！

体育祭のダンス練習をする生徒⇑⇑

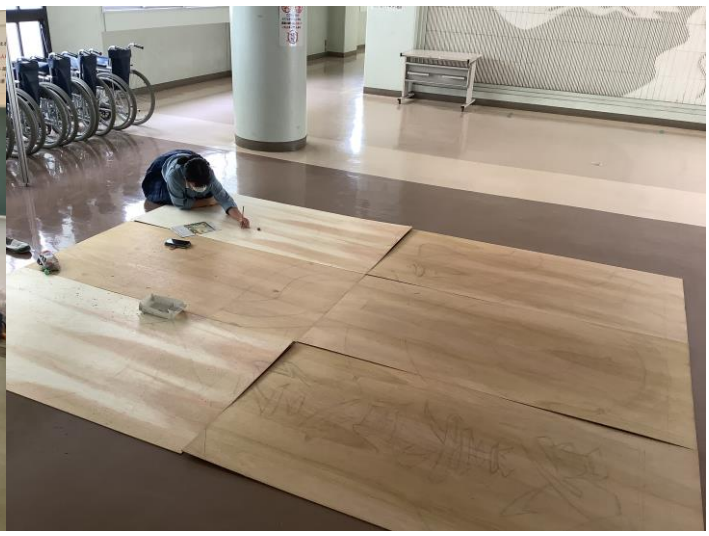

体育祭のデコレーションボードを作成する生徒⇑⇑

男子サッカー部のインターハイ神奈川県予選⇑⇑

バドミントン部の練習⇑⇑