神奈川県立平塚盲学校
乳幼児教育相談　アイキッズルーム

〒254-0047　神奈川県平塚市追分10－1
TEL　0463－31－1341
FAX　0463－31－5996

https://www.pen-kanagawa.ed.jp/hiratsuka-sb/
E-mail　hsb44556-sb@pen-kanagawa.ed.jp

平塚盲学校
ホームページ

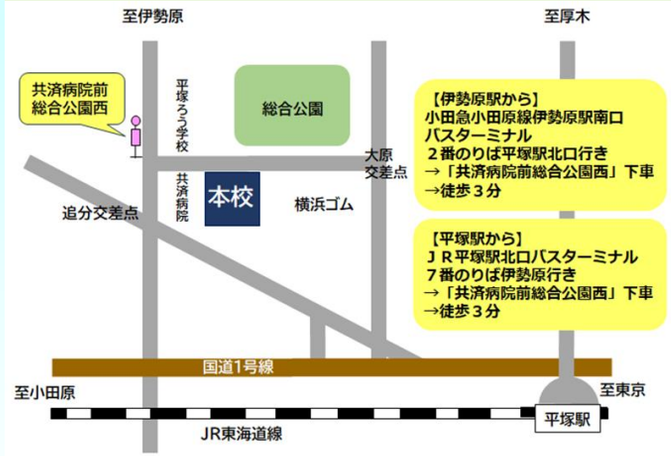

アクセス

JR東海道線平塚駅下車
北口バスターミナル⑦番乗場
「伊勢原駅南口行き」バスにて
「共済病院前総合公園西」下車徒歩4分

乳幼児相談のご案内

お子さんの見え方や育ちについて、気になることがありましたら、ご相談ください。

- 相談のお申し込みは**随時受け付けています。**
  ちょっとしたご不安や気がかりなことでも、電話やメールでお気軽にご相談ください。
- **来校でのご相談**は、曜日や時間など、ご家庭**のご都合にできるだけ合わせて**調整します。

ご家族だけでなく、幼稚園や保育所、通園施設、保健機関等関係者の皆様からのご相談も承っています。

来校相談日

火・水・金

午前の部　１０時～

午後の部　１４時～

０歳～５歳児が対象です。

相談の料金はかかりません。

アイキッズルーム

平塚盲学校　乳幼児教育相談

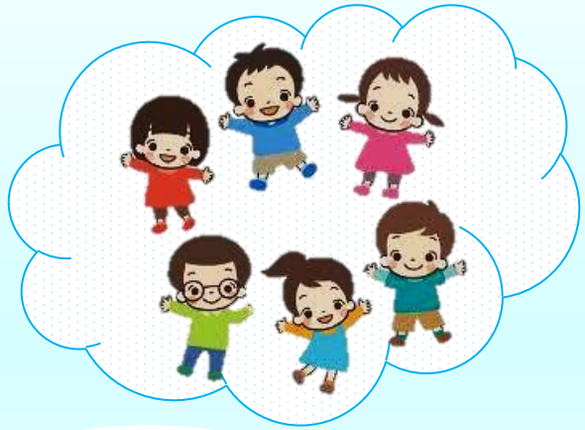

どんなあそびがいいの・・

どんなところに気を付ければいいの・・

目を近づけて見ることがあるようだけど・・

見えにくさの気になるお子様へ

生活、遊び、まなびについて

早期からの支援を行っています。

見えにくい・見えないなど目のことが気になる方への教育相談

お子様の成長・発達にとって、見えにくさは身の回りの情報の得にくさにつながるため、早期からの身近な大人の配慮が大切になります。お子様の成長に寄り添い、生活や遊び、まなびについて、ご家族や関係者の皆様と一緒に考え支援を行います。



生活・遊び

遊具でのびのびと体を動かしたり、おもちゃを使って遊んだり、楽しみながら手や指の感覚や機能を養います。

興味のあるものに手を伸ばし、遊びを通して身の回りの生活動作を自分で行うなどいろいろな体験を広げることを目指します。













まなび

見え方に配慮し、一人ひとりのペースに合わせて、認知力の向上、ことばのまなびに楽しく取り組みます。さらに、理解を深めるために、体験からのまなびも大切にしています。

また、必要に応じて補助具を使った活動にも取り組みます。



こどものまなざし

乳幼児教育相談

お子さんとのかかわりや、かわいらしいエピソードなど、育児や発達に関する情報のコラムです。ぜひホームページでご覧ください。

ご依頼に応じて、幼稚園・保育所・療育機関等への訪問もいたします。園生活での工夫や、これからの成長のためにできることなど、お気軽にご相談ください。

