一人ひとりが
輝ける場所

生田東高等学校

2023年度 学校案内

未来を描く イクヒの教育

目指す生徒像

努力を続け
成し遂げる力

互いを尊重し
協働する力

情報を判断し
活用する力

◆ 学校教育目標

1. 活かせる学力の育成と多様な学びの場の提供により、豊かな人間性や社会性を培う。
2. 自ら課題を発見し、解決する力を育み、主体的に学ぶ意欲を高める。
3. 自主自律の精神と自己開拓力を育成する。
4. 教職員がチーム一丸となり、教育活動に全力で取り組み、生徒一人ひとりの進路実現を目指す。

◆ 本校の魅力と特色

1. 落ち着いて学べる学習環境、安心して送れる学校生活
2. ICT を活用し「探究する力」「自ら学びを調整する力」「協働する力」を育成する授業実践
3. 少人数（1年生外国語）・習熟度別（1年生数学）による深い学び
4. 1･2年生で基本の学力を身に付け、３年生で進路に適したコースを選択できるカリキュラム
5. 生徒たちが主体的に取り組む生徒会活動・部活動・学校行事
6. 専修大学・桜美林大学・玉川大学との高大連携による授業聴講や教育交流
7. 「通級による指導」の導入による多様な学びの場を提供

ICT利活用授業研究推進校

「Google classroom」や「ロイロノート」、「スタディサプリ」というアプリを使い、動画やスライドを配信したり、タブレットを活用したり、ICT 授業研究に取り組んでいます。

制服紹介

ウォッシャブルです。女子はネクタイ・リボン、またスカート・スラックスからお好みのものを選べます。

STANDARD STYLE

SUMMER STYLE

卒業生のメッセージ ～イクヒで学んだこと～

何気ない日常こそ大切

「日々の授業を大切にする」。このことを3年間やりきった事が最終的に自分を救ってくれました。自分はなかなか進路が決まらず、最終的に志望校が決まったのは夏休みでした。公募型推薦という方法を選びましたが、自己推薦書、事前課題、面接、口頭試問と多くの選考があり、その場しのぎでは突破できませんでした。そこで「日々の授業を大切にしてきた」ことで身に付けた基礎力と応用力が役に立ちました。特に面接や口頭試問は総合力を問う試験なので日々の小さな積み重ねを大切にすることがとっても大切です。みなさんも1日1日を大切にして高校生活を楽しんでください。

部活動を通して

私は3年間、卓球部に所属していました。部活動で得たものは、「考える力」です。この力を活かして、市で優勝することができました。さらに学習面にも活かすことで成績を上げ、目指す進路を実現することができました。また、生田東高校でのこの３年間で自分が得たさまざまな経験も大切だと感じています。やれる、やれないで考えるのではなく、自分がやりたいことを大事にして、ぜひ部活動をやってみてください。

観光業を活性化させたい

高校２年生ごろから自分の将来について真剣に考え始めました。小さい頃から電車で遠出するのが好きだったのですが、中高生の時期はコロナ禍の影響で思うように行動することができませんでした。その反動があったためか、観光系の学部に興味が沸くようになりました。オープンキャンパスに行ったり、先生の話を聞いたりする中でその興味はさらに強くなり、観光学部を総合型選抜で受験するに至りました。進路を選ぶことを難しいと感じる人もいるかもしれませんが、過去の体験からきっかけを見つけるのも一つの方法だと思います。

支えてくれた人に感謝を

私は3年間生徒会活動を頑張ってきました。活動を通して、人前に出る勇気や積極性、責任感を身につけられました。それは、多くの先生方や友達のサポートがあったからこその経験だと感じています。自分では出来ないと思っていたことも挑戦してみると意外と出来たりします。しかし、その裏側には多くの人の支えがあるからできることなのだと学びました。私は、支えてくれる人に感謝の気持ちを忘れずに過ごしていきたいです。

進路指導 Career guidance

イクヒのキャリアは3STEP

進路指導グループ・学年を中心に学校全体で、一人ひとりの進路実現のために全力でサポートします！

1学年 ビジョンを描く！

イメージふくらむ、未来の自分

専修大学１日体験入学

様々な機会を通して、「今の自分」を見つめ「これからの自分」を思い描こう！

2学年 「強く」望む！

データなどに基づく、丁寧なサポート

希望進路の実現のために、様々な手立てを考え、強い意志を持って努力しよう！

3学年 夢を叶える！

総合型選抜・学校推薦型選抜対策

- 小論文対策講座
- 面接指導

一般選抜対策

- 夏期講座
- 補講・希望者補習

就職対策

- 就職希望者説明会
- 面接指導

他の誰でもない自分の進路です。自分と向き合い、考え、未来を切り拓いていこう！

基礎学力の向上

- 進路ガイダンス
- 各種外部テスト
- インターンシップ

合格者実績一覧（過去３年以内）★は昨年度指定校推薦のあった学校です。

４年制大学等

- ★ 桜美林大学
- ★ 大妻女子大学
- ★ 神奈川大学
- ★ 神奈川工科大学
- ★ 鎌倉女子大学
- ★ 関東学院大学
- ★ 杏林大学
- 國學院大學
- ★ 国士舘大学
- ★ 駒澤大学
- ★ 駒沢女子大学
- ★ 相模女子大学
- ★ 産業能率大学
- ★ 実践女子大学
- ★ 城西大学
- ★ 松蔭大学
- 昭和女子大学
- ★ 専修大学
- ★ 高千穂大学
- ★ 拓殖大学
- ★ 玉川大学
- ★ 多摩大学
- ★ 帝京大学
- ★ 田園調布学園大学
- ★ 桐蔭横浜大学
- ★ 東海大学
- ★ 東京家政学院大学
- 東京女子体育大学
- ★ 東京都市大学
- ★ 東京農業大学
- 東洋大学
- ★ 東洋英和女学院大学
- ★ 二松學舎大学
- ★ 日本大学
- 日本女子体育大学
- ★ 文教大学
- ★ 文京学院大学
- ★ 明星大学
- ★ 目白大学
- ★ 横浜創英大学
- ★ 立正大学
- ★ 和光大学

短期大学等

- ★ 和泉短期大学
- ★ 相模女子短期大学部
- ★ 実践女子短期大学部
- ★ 湘北短期大学部
- ★ 洗足こども短期大学
- ★ 鶴見大学短期大学部

専門学校（看護）

- ★ 厚木看護専門学校
- 相模原看護専門学校
- ★ 聖マリアンナ医科大学 看護専門学校
- ★ 帝京高等看護学院

令和４年度卒業生 4年制大学進学者の進路先割合

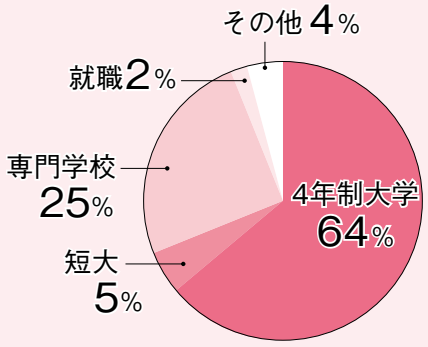

令和４年度卒業生 4年制大学進学者の受験種別割合

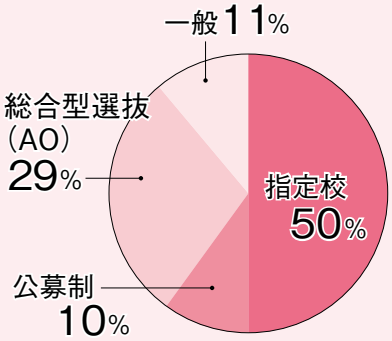

カリキュラム Curriculum

ていねいな教育

１学年・２学年で基礎の定着を図り、３学年には進路実現に向けてコース選択や科目が組めるカリキュラムになっています。

単位	1学年	2学年	3学年 文系	3学年 理系
1	現代の国語（2）※1	文学国語（2）	論理国語（2）	論理国語（2）
2				
3	言語文化（2）	国語表現（2）	国語表現（2）	国語表現（2）
4				
5	地理総合（2）	歴史総合（2）	【選択】（3） 日本史探究　世界史探究　地理探究	数学Ⅲ（6）
6				
7	化学基礎（2）	公共（2）		
8			政治・経済（3）	
9	数学Ⅰ（3）	生物基礎（2）		
10				
11		【選択】（2） 物理基礎　地学基礎	倫理（2）　【選択】（4）化学 生物	数学Ｃ（2）
12	数学Ａ（2）			
13		数学Ⅱ（4）	文学国語（2）	【選択】（4） 化学　物理　生物
14	体育（3）			
15			体育（2）	
16				
17	保健（1）	体育（3）	論理・表現Ⅱ（2）	体育（2）
18	英コミュⅠ（3）			
19			英コミュⅢ（4）	英コミュⅢ（4）
20		保健（1）		
21	論理・表現Ⅰ（2）	英コミュⅡ（4）		
22				
23	家庭総合（2）		【自由選択】（0～6）最大３科目 古典探究　数学Ⅰ　物理　生物　化学 音楽理論　素描 論理表現Ⅱ（理系用）　保育基礎 フードデザイン　ファッション造形基礎　情報Ⅰ	
24				
25	情報Ⅰ（2）	家庭総合（2）		
26				
27	【芸術の選択】（2） 音楽Ⅰ　美術Ⅰ	【必須選択】（2） 数学Ｂ　音楽Ⅱ　美術Ⅱ　論理・表現Ⅰ　情報デザイン		
28				
29	総合的な探究の時間（1）	総合的な探究の時間（1）	総合的な探究の時間（1）	
30	LHR（1）	LHR（1）	LHR（1）	
合計	30	30	24~30	

※（ ）の中の数字は、単位数です。（1 単位で週に 1 時間の授業があります。）

※□の科目は、少人数・習熟度別授業です。

※この教育課程については変更になる場合があります。

Close-up 1

小人数・習熟度別の授業ってなに？

生田東高校では英語（論理・表現Ⅰ）で少人数授業、数学（数学Ⅰ）で習熟度別授業を実施しています。英語では40人クラスを2つのクラスに分けて20人授業を行っています。また、数学では生徒の習熟度に合わせて、標準クラスと基礎クラスを用意し、一人ひとりのレベルに合わせた授業を展開しています。

Close-up 2

3年生で分かれるの？

生田東高校では、基礎基本の学力や言語能力の育成、幅広い知識の習得、現代社会を生き抜く力を磨くことを大切にしたいという思いから、１年２年ではなるべく共通の科目を学べるようにしました。また、この間に自己を見つめ、将来を見すえた進路をじっくりと考えてほしいと思います。

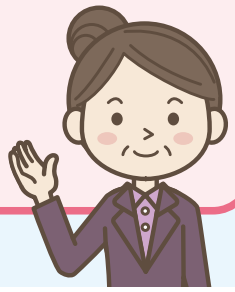

学校行事 Events

多彩な行事

様々な取り組みの中に一人ひとりが輝くチャンスが溢れています。※3学期制で多彩な行事を取り入れています。

4月
- 始業式
- 入学式
- 新入生歓迎会
- 実力診断テスト

5月
- 遠足
- 中間試験
- 地域貢献活動

6月
- 東陵祭・体育部門（体育祭）

7月
- 期末試験
- 終業式
- 夏期講習
- インターンシップ

8月
- 始業式
- 課題テスト

9月
- 東陵祭・文化部門（文化祭）

10月
- 中間試験
- 修学旅行（沖縄）
- 専修大学1日体験入学(1年)

11月
- 地域貢献活動
- 実力診断テスト

12月
- 期末試験
- 球技大会
- 終業式

1月
- 始業式
- 課題テスト
- ３年生学年末試験

2月
- 入学者選抜

3月
- 卒業式
- １・２年生学年末試験
- 球技大会
- 修了式

Pick-up 1

専修大学一日体験

在校生　Ｉさん

先輩から「専修大学の学食は美味しい」と聞いていたので、とても楽しみにしていたのですが、残念ながら今年はコロナ禍の影響で訪問させていただくことはできずオンラインでの開催となりました。私は法学部の「祝日休みになったのはいつからか」という講座を受講しました。日本はいつから祝日が法律で決まったのかという明治時代以降の日本のお話でした。高校の授業とはやはり異なり聞いたことのない単語もバンバンでてきました。全部理解することはできませんでしたが少し大人になったような気がして、楽しい時間でした。

Pick-up 2

インターンシップ

在校生　Ｋさん

私は以前から興味があった図書館でのインターンシップに参加しました。実際に使われている機械を使って本の貸出と返却作業を行ったり、一般の人は立ち入り禁止の図書館の裏側に入れてもらったりなど、貴重な体験をしました。司書の方が接客している隣で、貸出作業の体験をした事がとても印象に残っています。いつも落ち着いた雰囲気の図書館ですが、その裏には司書の方のたくさんの努力があることがわかり、とても良い体験になりました。

部活動 Club activities

活気ある部活動

部活動は生徒が主役です。３年間を輝かせる仲間との出会いが待っています。

[運 動 部]

- 硬式野球部
- ソフトテニス部
- 卓球部
- ダンス部
- チアリーダー部
- 陸上競技部
- バドミントン部
- 剣道部
- 硬式テニス部
- ハンドボール部
- バレーボール部
- サッカー部
- ワンダーフォーゲル部
- バスケットボール部

[文 化 部]

- 吹奏楽部
- イラスト部
- 演劇部
- パソコン部
- 軽音楽部
- JRC（青少年赤十字）部
- 新聞部
- 美術部
- 茶道部
- 書道部
- 文芸同好会

MESSAGE

卒業生 Y さん

吹奏楽に捧げた３年

私は3年間吹奏楽部に所属していました。人数が少ないため、毎年各自で曲を決め、ソロコンクールにも挑戦してきましたが、楽器と向き合うのはとても大変で、どのように自分の思いを表現したら良いのかたくさん悩みました。先生や先輩、プロの先生からもアドバイスを頂き、猛練習に励んだことで、徐々に自分が今表現したい音というものがわかってきました。その結果、全国大会に出場することができました。全国大会の大きなホールでの演奏は、眩しくて楽しくて、私の一生の思い出となりました。1年生の頃から部長を任され、不安なことばかりでしたが、後輩をまとめながら練習に励んだ毎日は、私自身を大きく成長させてくれたと実感しています。吹奏楽部に入部してよかったです。

イクヒの Q&A

Q. 生徒の雰囲気はどうですか?

素直で落ち着いた生徒が多いです。

Q. 部活動の加入率は?

40～50%くらいです。
学外のスポーツクラブ等で活動している生徒もいます。

Q. 生活指導は厳しいですか?

頭髪や服装指導、遅刻指導に力を入れています。
社会に出て困らない習慣を身に付けてもらうためです。

Q.「通級による指導」とは?

通常の学級に在籍していながら個別的な特別支援教育を受けることの出来る制度です。
特定日の放課後に個別の授業を実施しています。

Q. 高大連携の聴講生制度とは?

放課後に大学に通い、興味のある分野の講義を受けることができます。
深く知りたい分野がある人、好奇心がある人におすすめです。

駅から歩ける
落ち着いて学べる学校です
鳥のさえずりと
緑豊かな自然に囲まれた学び舎が
あなたを待っています

ACCESS

小田急線「生田駅」下車 徒歩10分

南武線「中野島駅」下車 徒歩20分

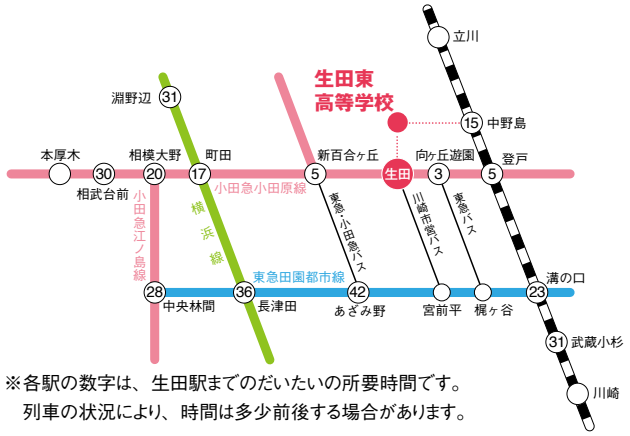

※各駅の数字は、生田駅までのだいたいの所要時間です。
列車の状況により、時間は多少前後する場合があります。

全日制・普通科 **神奈川県立 生田東高等学校**

〒214-0038 神奈川県川崎市多摩区生田 4-32-1
TEL.044-932-1211(代表) FAX.044-934-4648
お問い合せ 連携広報グループ TEL.044-932-8989
https://www.pen-kanagawa.ed.jp/ikutahigashi-h/index.html

詳しくは
ホームページをご覧ください。
いくたひがし 検索