神奈川の専門高校25校の「学び」を、未来へ。

生徒と企業が集まり、見て・触れて・体験できる産業教育フェアを

もっと大きな会場で開催したい!

専門高校の魅力を届ける祭典　神奈川県産業教育フェア

「神奈川県産業教育フェア」を、県民のイベントへ。クラウドファンディングに挑戦します！

「神奈川県産業教育フェア」は、県内の専門高校生が学びの成果を発表し、
地域企業や産業の魅力を発信するイベントです。
高校生たちの技術と挑戦を、もっと多くの人へ。地域産業の魅力を、もっと多くの人へ。
学校、企業、地域がつながり、神奈川の未来をみんなで応援する産業教育フェアを、
パシフィコ横浜で実現したいと考えています。

9月26日開始予定

10月31日(土)

まで支援受付いたします！

！応援お願いします！

- 生徒の発表機会を拡大
- 産業界と学校の連携強化
- 地域産業の魅力発信
- 次世代人材育成への貢献

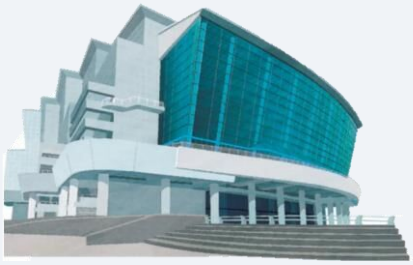

開催概要(予定)

開催概要(予定)開催日:
2027年11月6日(土)・7日(日)

会場:
パシフィコ横浜

主催:
神奈川県産業教育フェア実行委員会

協力:
神奈川県内専門高校・関係団体・企業各社

※開催内容は変更となる場合があります。

QRコード、またはURLからアクセスしてご支援ください。
支援開始前でもお気に入り登録が可能です。応援よろしくお願いします！
https://camp-fire.jp/projects/973631/preview?token=1i9q9w1i

CAMPFIRE　神奈川県産業教育フェア2027　検索

さまざまなリターン品をご用意しております！

限定品

【お気軽応援プラン3,000円～】
「純粋に応援したい！」グッズ不要のリターン

純粋に応援したい！というグッズ不要のリターンです。今年開催される産業教育フェア当日のレポートや来年度開催する産業教育フェアの進捗をメール配信にてお届けします。

お届け予定日: 2027年3月までに配信予定

限定品

【県立相原高校】
100周年グッズ

100周年タオル、エコバッグ、牛乳缶バッジ
神奈川県産業教育フェアの参加校である、県立相原高校の100周年を記念したグッズの詰め合わせです。
※写真の中から2～3種類を組み合わせにしたセットになります。

お届け予定日:2027年3月までに発送予定

限定品

【川崎工科高校】
洗濯石ケン＆スイッチキーホルダー

環境エンジニアコースで作ったヤシ油由来の洗濯石ケンと建物で使われるスイッチをキーホルダーのセット。
石ケンは真空パックなので、防災用品として備蓄することも可能です。スイッチキーホルダーは気分の切り替えに最適です。

お届け予定日:2027年3月までに発送予定

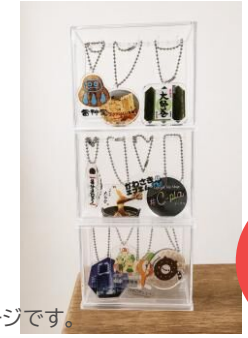

※写真はイメージです。

先着 1 名様

限定品

【川崎市立幸高等学校】
川崎街ガチャ

3年の選択授業「商品開発と流通」にて2年ぶりに
川崎街ガチャの第2弾を考案しています。
写真は完売した第1弾ですが、第2弾の完成もお楽しみに！

お届け予定日:2027年3月までに発送予定

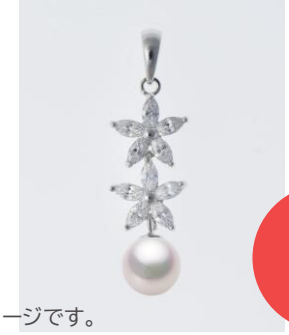

※写真はイメージです。

先着 15 名様

限定品

【神奈川県立海洋科学高等学校】
真珠アクセサリー（ペンダントトップ）

生物環境科で生産した真珠を使用したアクセサリーです。
貴重で製作数が少ないため、お早目のご支援をおすすめします！

お届け予定日:2027年3月までに発送予定

上記は一例です。QRコード、またはURLからアクセスしてご支援ください。
詳細はHP内で確認ください。
支援開始前でもお気に入り登録が可能です。応援よろしくお願いします！
https://camp-fire.jp/projects/973631/preview?token=1i9q9w1i

CAMPFIRE