

# 服装規定 (3期生以降の制服に係る内容)

本校所定の制服を着用し、華美にならず、常に清潔であるように心がけてください。

## 1 制服

- (1) 制服仕様は別記のとおりとする。体型に合わせる目的以外でスカート、ズボン等を変形させることは禁止する。
- (2) 女子は指定のネクタイ、または指定のリボンを着用する。  
(ただし、入学式、卒業式や学校の公式行事においては、指定のネクタイを着用する。)
- (3) 夏季は上着、ネクタイ (リボン) を着用しなくてもよい。夏季の期間は6月から9月とし、移行期間を設定する。
- (4) 登下校時には制服を必ず着用する。
- (5) 休日に登校するときは学校指定のジャージ・部活動のジャージも可とする。

## 2 ワイシャツ

- (1) 白地無地で長袖または半袖とする。
- (2) 夏季に上着を着用しないときは、ワイシャツに所定のマークをつける。

## 3 ベスト、セーター、カーディガン

本校所定のベスト、セーター、カーディガンを着用すること。本校所定以外のベスト、セーター、カーディガンや、パーカー、トレーナー等の着用は認めない。

## 4 コート 高校生らしい華美でないものとする。

## 5 靴 通学時は革靴、運動靴とする。

## 6 靴下 白、紺、灰、茶、黒で無地、またはワンポイントまで可とする。

## 7 異装 学校で定めた制服をやむを得ない事由により、着用および使用できない場合は、学級担任に所定の用紙で願い出てその許可を受けるものとする。

## 8 頭髪 高校生らしい髪型で常に清潔であるように心がける。 染色、脱色、パーマ等は禁止。

## 9 その他 装飾品を身に付けたり、化粧などをして登校しない。 夏季に限り、ワイシャツに加え、その他の半袖白無地ポロシャツを認める。

### 男子上着 (シングル前 5つ釦 男子マオカラージャケット)

〈フロント〉

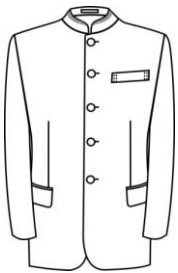

〈バック〉

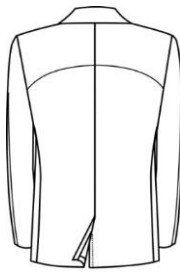

毛-50% ポリエステル-50%

- |       |                     |        |
|-------|---------------------|--------|
| 襟     | マオカラー               | 別布切替付き |
| 肩パット  | 有り                  |        |
| 裏仕様   | 総裏仕様                |        |
| 胸ポケット | ウエルトポケット            | カン止め有り |
| 腰ポケット | フラップ (両玉縁) ポケット     | カン止め有り |
| 内ポケット | 右: 両玉縁 (三角雨蓋釦止め)    | 左: 両玉縁 |
| 袖仕様   | ストレスフリーアクティブ仕様      |        |
| 袖口仕様  | ジェミニスリーブ (3cm 2段伸長) |        |
| 明き見せ  | 無                   |        |
| 裾折り代  | 4cm                 |        |
| ベント   | センターベント             |        |
| 前カット釦 | 21mm 5個             |        |

### 男子スラックス (ワンタックスラックス)

〈フロント〉

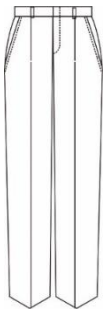

〈サイド〉

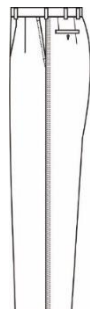

毛-50% ポリエステル-50%  
※夏スラックスは毛-30% ポリエステル-70%

- |        |                           |
|--------|---------------------------|
| ベルト巾   | 3.5cm                     |
| ベルトループ | 8本 巾: 0.9cm 丈: 4.2cm      |
| 脇ポケット  | 斜めポケット                    |
| ポケット口  | ステッチ 0.6cm カン止め有り         |
| ビスポケット | 左右 片玉縁ポケット ぐりり 0.1cm ステッチ |
|        | 両側カン止め有り                  |
| 天狗尾錠   | 有り                        |
| 股擦れ    | 有り                        |
| 前カン    | シングルカン                    |
| 前ファスナー | エフロンファスナー                 |
| すね当て   | 有り                        |
| 靴擦れ    | 有り                        |
| その他    | 両脇ダブルステッチ入り               |

**女子上着** (シングル前 2つ釦 1つ掛け 女子ブレザー上衣)

<フロント>

<バック>

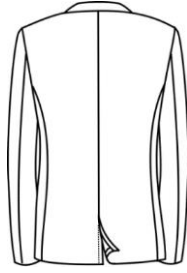

毛-50% ポリエステル-50%

- |       |     |                        |
|-------|-----|------------------------|
| ラベル   | ・・・ | ノッチドラベル 衿先:小丸 ラベル先:小丸  |
| ラベル穴  | ・・・ | 眠り穴 先メス無し              |
| 衿仕様   | ・・・ | 左ラベルに別布切替付き            |
| 肩パット  | ・・・ | 有り                     |
| 裏仕様   | ・・・ | 総裏仕様                   |
| 胸ポケット | ・・・ | ウエルトポケット カン止め有り        |
| ライン   | ・・・ | プリンセスライン仕様             |
| 腰ポケット | ・・・ | フラップ (両玉縁) ポケット カン止め有り |
| 内ポケット | ・・・ | 左タテ内ポケット               |
| 袖口仕様  | ・・・ | ジェミニスリーブ (3cm 2段伸長)    |
| 明き見せ  | ・・・ | 無                      |
| 裾折り代  | ・・・ | 4cm                    |
| ベント   | ・・・ | センターベント                |
| 前カット釦 | ・・・ | 21mm 2個                |

**女子スカート** (24 車襷スカート)

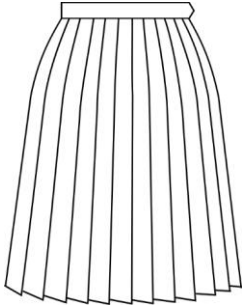

毛-50% ポリエステル-50% 高密度織 (サージ)  
※夏スカートは低密度織 (トロピカル)

- |         |     |                 |
|---------|-----|-----------------|
| ベルト巾    | ・・・ | 3 cm            |
| ベルト先持出し | ・・・ | 3 cm            |
| 腰ポケット   | ・・・ | 左脇に付き           |
| 内ポケット   | ・・・ | 左前に付き           |
| プリーツ加工  | ・・・ | 真空プリーツ          |
| ハンガー吊り紐 | ・・・ | 両脇に付き           |
| 脇ファスナー  | ・・・ | ナイロンファスナー       |
| サイズ調整   | ・・・ | ベレックスミニアジャスター付き |
| その他     | ・・・ | 裾ボーダー柄          |

**女子スラックス** (ワンタックスラックス)

<フロント>

<サイド>



毛-50% ポリエステル-50%

- |        |     |                         |
|--------|-----|-------------------------|
| ベルト巾   | ・・・ | 3.5cm                   |
| ベルトループ | ・・・ | 6本 上がり巾:0.9cm 上がり丈4.5cm |
| 脇ポケット  | ・・・ | 斜めポケット                  |
| ポケット口  | ・・・ | ステッチ0.6cm カン止め有り        |
| 前カン    | ・・・ | シングルカン                  |
| ビスポケット | ・・・ | 左右 片玉縁 ぐるり0.1cm ステッチ    |
| 前ファスナー | ・・・ | エフロンファスナー               |
| その他    | ・・・ | シングル仕上げ                 |

**女子ネクタイ** (必購入)

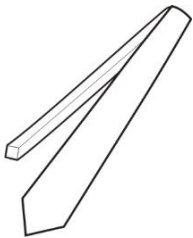

毛-30% ポリエステル-70%

**女子リボン** (任意購入)



毛-30% ポリエステル-70%

**マーク** (ワイシャツアイロンプリントマーク)

1 アイロンマークを付ける位置

男子 左腕、袖やまの中心より 14 cm 下に付けてください。  
女子 左腕、袖やまの中心より 12 cm 下に付けてください。  
長袖・半袖ともに同じ位置に付けてください。



2 アイロンマークの付け方について

- ① ワッペンを布地の上へ置いてください。  
(のり付けしている方向を下向き)
- ② アイロンの温度は 160°C 以上にセットしてください。
- ③ 布地がアイロンの温度で変色の恐れがある場合は、あて布をしてください。
- ④ アイロンは 3 秒以上強くおさえるようにしてください。
- ⑤ 接着部分が冷えてから使用してください。

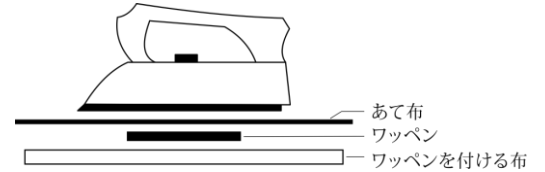

**ベスト・セーター・カーディガン** (任意購入)

ベスト



セーター



カーディガン



**ポロシャツ** (任意購入)

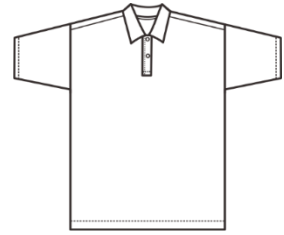

毛-30% アクリル-70% 紺色 左胸に本校指定のマーク刺繍有。