

令和7年度湘南支援学校 6月行事予定

日	曜	学校行事	小学部	中学部	高等部
1	日				
2	月	小体重測定 学校運営協議会PM	体重測定		
3	火	小高 ミニ運動会予備日 中体重測定	小高 ミニ運動会予備日	中体重測定	
4	水	歯科検診②小中 全校13:30下校	歯科検診 全校13:30	歯科検診 全校13:30	全校13:30
5	木	整形外科検診②小4・中1	4年整形外科検診	1年整形外科検診	
6	金	実習激励会・前日準備 事業所向けプール利用説明会			実習激励会・前日準備
7	土				
8	日				
9	月	高等部前期校内実習			前期校内実習
10	火	介護等体験①（各学部）			
11	水				
12	木				
13	金				
14	土				
15	日				
16	月	教育実習①（～6/27） PTA実行委員会 PTA会費引落日	教育実習		
17	火	小高遠足	小高遠足		
18	水				
19	木				
20	金	小低授業参観	小低授業参観		↓
21	土				
22	日				
23	月	プール開始			実習報告会
24	火	小高遠足予備日 PTA懇談会AM	小高遠足予備日		
25	水	神奈フィル演奏会（高）			神奈フィル演奏会PM
26	木				
27	金				
28	土				
29	日				
30	月	福祉事業所見学会①～7/11			

★ちょこっと紹介（全学部、共通のシンボルマーク・身振りサインの一部です）

備考

検診 小中高
手はつまむような形で胸をトントン叩く



体重測定 小中高
一歩前へ 気をつけ

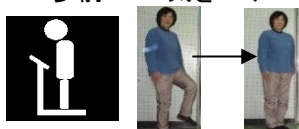

現場実習 高 仕事の手話

