鶴見養護学校　２０２３．３．１　第６号
会長　林田　亜樹

ＰＴＡだより ３月

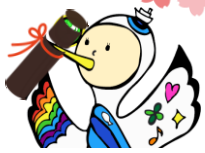

鶴見養護学校　公式キャラクター
つるの妖精

季節も進み、少しずつ春の足音も聞こえてきました。卒業生の皆さん、ご卒業おめでとうございます！

進路委員会 企業見学会①
『鶴見ワークトレーニングハウス』（鶴見区豊岡町）

１／１８(水)企業見学会の第１弾として、
鶴見ワークトレーニングハウスさん の見学会が開催されました。

進路委員会 事業所見学会②
『白楊園』（中原区西加瀬）

１／２０(金)事業所見学会の第２弾として、
白楊園さん の見学会が開催されました。

進路委員会 企業見学会②
『有限会社 ＡＧＣサンスマイル』（鶴見区末広町）

２／８(水)企業見学会の第２弾として、
有限会社ＡＧＣサンスマイルさん の見学会が開催されました。

３つの見学会の詳しい活動報告については、
学校ＨＰ『ふろむＰＴＡ』に記載！

活動報告

■役員会

２/6(月)役員会⑥ ―	・年度末書面総会資料の最終確認、配布準備作業 等
２月中～下旬 ―	・年度末書面総会 採決の回収・集計、結果のお知らせ配布準備
	・次回委員会　3/8（水）新旧引継ぎ、今年度最終

■高等部学級委員会

2/8(水)委員会 ―	・今年度 最終

■小・中学部学級委員会

2/16(木)委員会 ―	・合同開催、今年度最終

■進路委員会

1/18(水)　―	・企業見学会①「鶴見ワークトレーニングハウス」　開催
1/20(金)　―	・事業所見学会②「白楊園」　開催
2/8(水)　―	・企業見学会②「有限会社 ＡＧＣサンスマイル」　開催

■広報委員会

２月頭　―	・会報『つるみ』卒業記念号の印刷
２月中～下旬　―	・高等部印刷班 折り作業
３月　―	・会報 配布予定

■推薦委員会

12月　―	・次年度の新役員を推薦　活動終了

■運営委員会

1/19(木)委員会―	・今年度最終

―関係団体―

■県知Ｐ連（神奈川県特別支援学校知的障害教育校 PTA 連合会）

2/9(木)―	・理事会	5/11(木) ―	・役員会（新旧引き続き）
4/13(木) ―	・役員会	5/27(木) ―	・総会
4/27(木) ―	・理事会		

※次年度は、鶴見支援学校が「県知Ｐ連 会長校」になる予定です。

■七校会（川崎市立聾学校・県立麻生養護学校・県立高津養護学校・県立中原養護学校 県立鶴見養護学校・川崎市立田島支援学校・川崎市立中央支援学校）

特になし

会計より　会計報告

１月分

運営費	7,168
教育援助費	12,200
活動費	5,763
予備費	0
合計	25,131

ＰＴＡ会員の皆様

今年度もＰＴＡ活動に多くのご理解とご協力を頂きまして、誠にありがとうございました！

令和４年度ＰＴＡ役員一同