

神奈川県立
横浜清陵高等学校
生徒会会報

蒼 SOU

2号 2024年10月11日

制作 生徒会本部役員
活動支援G

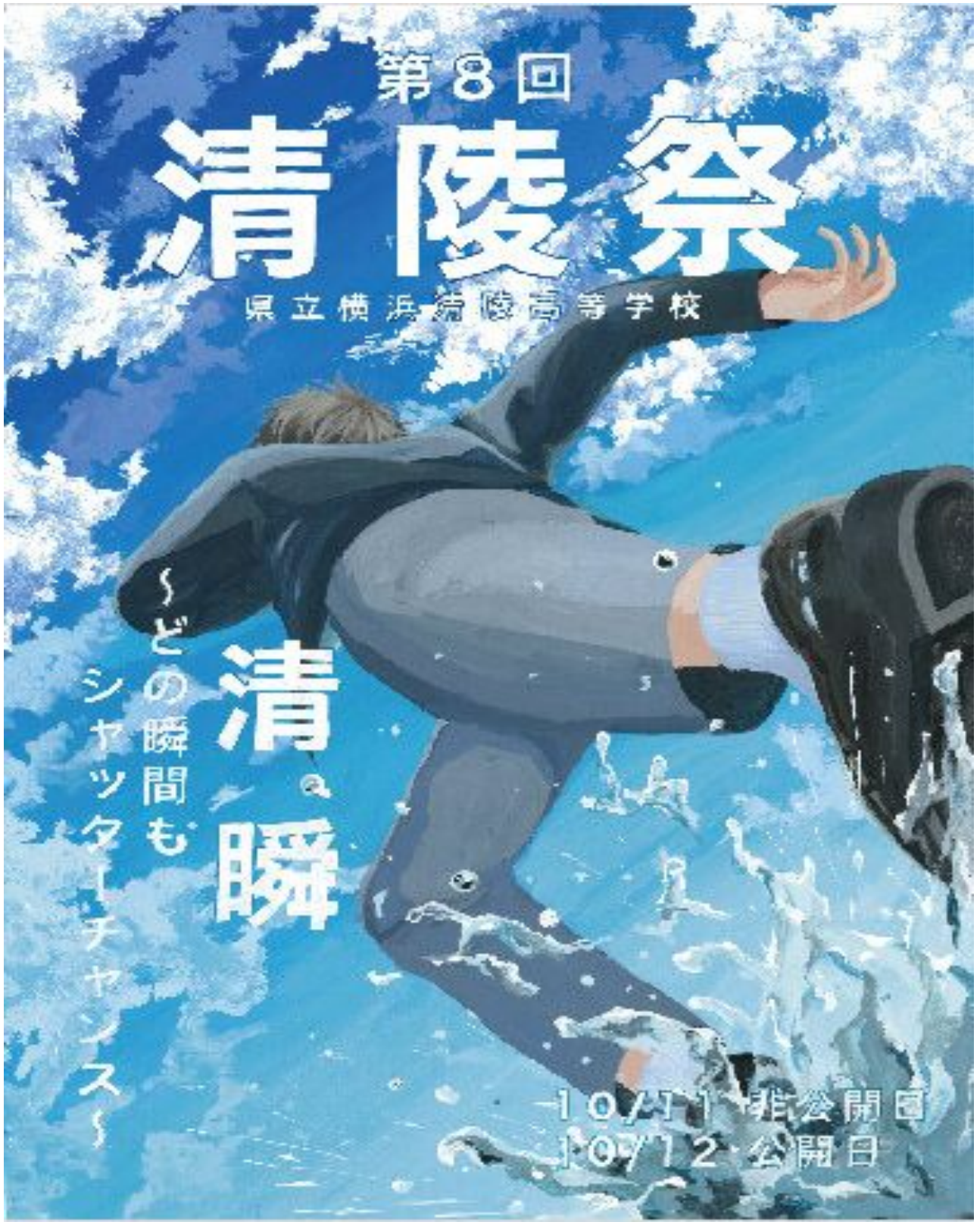

第8回

清陵祭

県立横浜清陵高等学校

すべての瞬間も
シャッターチャンス

清・瞬

10/11 非公開日
10/12 公開日

～ 清陵祭実行委員長の言葉 ～

どうもみなさんこんにちは！

文化祭実行委員長です。いよいよ待ちに待った文化祭ですね！清陵生は企画を考えるとところから準備までお疲れ様でした！クラスや部活のみんなと一丸となった時間を振り返ると、とても大切な時間だと思います。そんな高校生活もあっという間に過ぎてしまいます。青春は花火のようにあっという間ですが、人生で回せない高校の文化祭を悔いなく終われるようにしましょう！また、私たちが輝けるのは、先生方はもちろん、清陵祭係の生徒の皆さん、見えないところで動いてくださる保護者の方々の支えがあってこそです！これを当たり前だと思わず、感謝の気持ちを忘れずに、楽しみましょう！！

～ 生徒会会長の言葉 ～

皆さんこんにちは。

今年は定員割れから始まった生徒会ですが、生徒の方々のおかげで無事活動を始めることが出来ました。主体性を重視する我が校の生徒会長として、さまざまな場所で積極的に活動していきたいと思っています！



清陵祭 参加団体の紹介
Next page

Seiryō festival 参加団体一覧

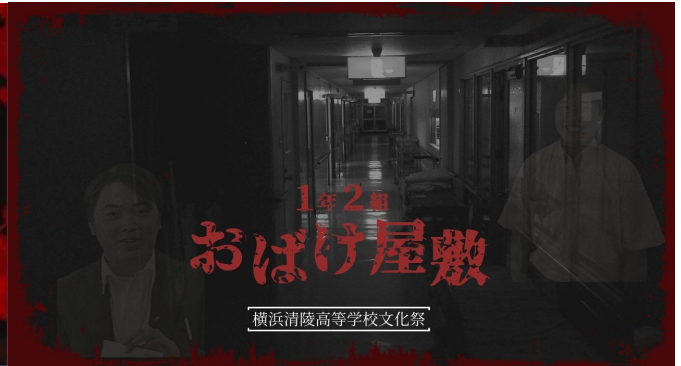

YOSHIDA ENTERTAINMENT
ROUND2
 From 2-2





豚丼もあるよ!

3年5組

はやい!うまい!安い!

牛丼300円!!!



牛野家

USHINOYA



3-6

ひいらぎの
ひいひい
かれえ



横田中華街

3-7

無料 おみくじ

を引こう!!

今年は二種類!!

大吉

ならちよっとプレゼントおみくじ
が確定(必ず出る)おみくじ

〇ごらも参加あります! 〇

図書館委員会

保健委員会
~ニキビ大学~

またニキビでてる
いやだなあ~
どうすればできにくくなるかな

ニキビについて学んで、
ニキビができてにくい肌を
作ってこう!

SBBがあなたの
青春を
応援し隊



横浜清陵高校吹奏楽部通称SBB

3D LIVE
清陵祭 軽音ライブ2024



茶道部

お抹茶と和菓子を提供します

1席300円



自然科学部 アクアリウム

生物室にて、亀やグッピーなどの
生き物を展示しています!





～ライフル射撃部～

美術部ってレベルじゃねえぞおい! & レッツゴー漫画研究部!

美術&漫画研究部員による作品展示
缶バッジ制作無料体験あります!!

似顔絵、キャラクターイラスト制作依頼受付中!!



美術科展示

美術科

美術で製作した作品を展示しています!!

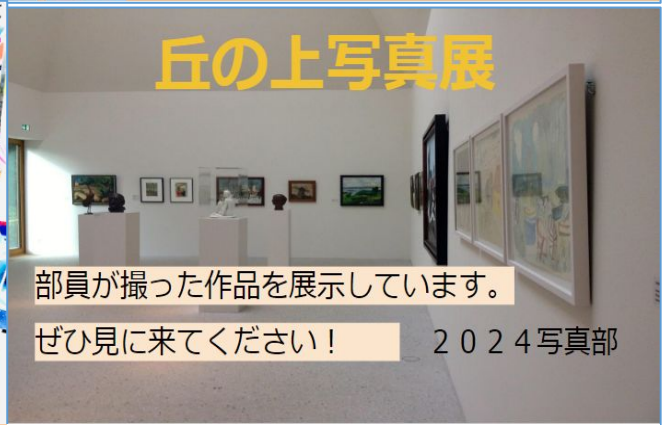

丘の上写真展

部員が撮った作品を展示しています。

ぜひ見に来てください!

2024写真部



国際交流部

日本で売っていないスイーツ! x

書道部作品展示

今年度制作した作品を展示しています。
ぜひ見に来てください!



YSD

19TH LASTSTAGE
SCHEDULE 10/11,12

DAY1 00:00~
DAY2 00:00~

*day1とday2でプログラムの内容が異なります

実力、愛嬌、団結力を兼ね添えた
YSDをぜひご覧ください!♡



企画広報グループより

横浜清陵高校へようこそ!



中学生・保護者を対象に、個別相談の受け付け・制服の展示・学校パンフレットの配布をしております。
入学を考えている方はお気軽にお立ち寄りください。

Ishida Ryo Sakuma Kai Goto rio

Place unknown
Nov
11-12
Rest with Music
Symphony of unity

**FEEL
ÜR
BASS**

音楽と光を通してFEEL
UR BASS という
飲食スペースを提供します
非日常的な空間を
ハウスからポップ
まで様々な音楽を流し
観客でも楽しめるようなアンプ
を用意しています

YOKOHAMA SEIYUO HIGH SCHOOL

鉄道研究同好会 清陵

てつどうけんきゅうどうこうかい

運転シミュレーター Nゲージ

Railway research club

初心者、復帰者誰でも歓迎!!

清陵デュエマフェス

じゃんけん大会、優勝
で豪華景品プレゼント!!



開始時間 午前の部10:30~11:30 午後の部13:00~14:30

PTA

本部役員、年次委員会、成人教育委員会、広報委員会

今年もやります、是非お立ち寄りください!

校章印入りどらやき、パン、コーヒー、キーホルダー
アイシングビスケット、フォトスポット
体育祭の動画上映 etc.

ステージ団体タイムスケジュール

※下記の時間は準備・片付けを含みます。

10月11日(金)非公開日

○ウッドデッキ

10:30~13:30 軽音楽部

13:30~14:30 ダンス部

○体育館

2年5組 (時間はポスター参照)

10月12日(土)公開日

○体育館

10:30~11:00 2年5組

11:00~11:30 吹奏楽部

11:30~12:30 ダンス部

12:30~14:30 軽音楽部

○ウッドデッキ

10:00~11:00 吹奏楽部

11:00~12:30 ダンス部

12:30~14:30 軽音楽部

○雨天時(両日ともに全て体育館)

10月11日

10:30~11:30 2年5組

11:30~13:30 軽音楽部

13:30~14:30 ダンス部