

神奈川県 <http://www.pref.kanagawa.jp/>

**令和7年度県立特別支援学校高等部入学者選抜  
「肢体不自由教育部門高等部」  
学校説明会資料**

**令和6年6月  
神奈川県立座間支援学校**

Kanagawa Prefectural Government

## 1 学校紹介

- ・座間支援学校は、昭和54年4月に、肢体不自由教育部門養護学校として開校しました。
- ・平成元年には高等部に知的障害教育部門を併置しました。
- ・平成20年に県立有馬高等学校に有馬分教室を、また平成22年には県立相模向陽館高等学校に相模向陽館分教室を設置しました。

・開校以来、地域の皆様と保護者の皆様からの御理解と御支援を受けながら、児童生徒の自立と社会参加に向けて教育活動に取り組んでいます。



## 2 生徒数

- ・高等部肢体不自由教育部門（本校） **9名**

1年生 1名（男子1名）

2年生 4名（男子2名、女子2名）

3年生 4名（男子2名、女子2名）

（令和6年5月1日現在）

Kanagawa Prefectural Government

## 3 学校教育目標

よりよく豊かに生きるための力を育む

○一人一人の心身の発達、障害の状態及び特性に応じた、きめ細かな教育を実践する。

○自立と社会参加に必要な知識や技能を養う教育を実践する。

○「よりよく豊かに生きる」ことを支えるインクルーシブな共生社会の実現に寄与する。

Kanagawa Prefectural Government

### 3 高等部教育目標

- 安全と健康に配慮しながら、豊かな心と健康な身体を育む。
- 自立と社会参加に向けて、一人一人の特性に合わせた指導を行う。
- 生活の充実を目指し、いろいろな人や、物事に積極的に関わることができる力を育てる。

Kanagawa Prefectural Government

### 4 各教室案内

教室



体育館



食堂



中庭



Kanagawa Prefectural Government

## 5 学校の授業(時間割と各授業の説明)

### 令和6年度 高等部時間割

|         |             | 月                   |  |               | 火             |                        |                        | 水                   |                |             | 木            |             |             | 金            |             |             |
|---------|-------------|---------------------|--|---------------|---------------|------------------------|------------------------|---------------------|----------------|-------------|--------------|-------------|-------------|--------------|-------------|-------------|
| 9:00 登校 |             | 1                   | 2  | 3             | 1             | 2                      | 3                      | 1                   | 2              | 3           | 1            | 2           | 3           | 1            | 2           | 3           |
| AM      | 9:15        | 自立活動<br>(55分)       | HR<br>(20分)                                | 自立活動<br>(55分) | 自立活動<br>(55分) | 自立活動<br>(55分)          | 自立活動<br>(55分)          | 自立活動<br>(55分)       | HR<br>(15分)    | HR<br>(15分) | HR<br>(15分)  | HR<br>(15分) | HR<br>(15分) | HR<br>(15分)  | HR<br>(15分) | HR<br>(15分) |
|         | 9:40        |                     |  |               |               |                        |                        |                     |                |             |              |             |             |              |             |             |
|         | 10:10       |                     |  |               |               |                        |                        |                     |                |             |              |             |             |              |             |             |
|         | 10:15       | HR (15分)            | 情報<br>総合<br>(50分)                          | 作業<br>(75分)   | LHR※<br>(50分) | 家庭<br>(50分)            | 体育<br>(50分)<br>〔 体育館 〕 |                     |                |             |              |             |             |              |             |             |
|         | 10:30       |                     |  |               |               |                        |                        |                     |                |             |              |             |             |              |             |             |
| 10:35   | 課題<br>(50分) | 国社<br>数理<br>(50分)   | 作業<br>(75分)                                | LHR※<br>(50分) | 家庭<br>(50分)   | 体育<br>(50分)<br>〔 体育館 〕 |                        |                     |                |             |              |             |             |              |             |             |
| 11:25   |             |                     |  |               |               |                        |                        |                     |                |             |              |             |             |              |             |             |
| LC      | 11:40       | 給食/昼休み (80分)        |  |               | 給食/昼休み (80分)  |                        |                        | 給食/昼休み (80分)        |                |             | 給食/昼休み (80分) |             |             | 給食/昼休み (80分) |             |             |
| PM      | 13:10       | 美術<br>(50分)         | 体づくり<br>(A, BC)<br>(50分)<br>〔 体育館/プレイルーム 〕 | 課題<br>(50分)   | 課題<br>(50分)   | 音楽<br>(50分)            |                        |                     |                |             |              |             |             |              |             |             |
|         | 14:00       |                     |  |               |               |                        | 自活・HR・下校準備             | 〔 プレイルーム 〕          | 〔 音楽室/プレイルーム 〕 |             |              |             |             |              |             |             |
|         | 14:05       | 自活・HR・下校準備<br>(50分) | 自活・HR・下校準備<br>(50分)                        | 14:10 下校      |               |                        | 自活・HR・下校準備<br>(50分)    | 自活・HR・下校準備<br>(50分) |                |             |              |             |             |              |             |             |
|         | 14:55       |                     |  |               |               |                        |                        |                     |                |             |              |             |             |              |             |             |

15:00 下校 15:00 下校 15:00 下校 15:00 下校

※LHRは適宜各グループで実施

Kanagawa Prefectural Government

## 5 学校の授業(時間割と各授業の説明)

### 登下校の時間

|      | 午前日課      | 短縮日課  | 平常日課  |
|------|-----------|-------|-------|
| 登校時間 | 9:00～9:20 |       |       |
| 下校時間 | 11:30     | 14:10 | 15:00 |

Kanagawa Prefectural Government

## 5 学校の授業(時間割と各授業の説明)

グループ学習

全員（9名）で行っています。

体育



Kanagawa Prefectural Government

## 5 学校の授業(時間割と各授業の説明)

LHR



美術



音楽



Kanagawa Prefectural Government

## 5 学校の授業(時間割と各授業の説明)

作業学習



全員（9名）で編成し、時々グループを分けて行います。

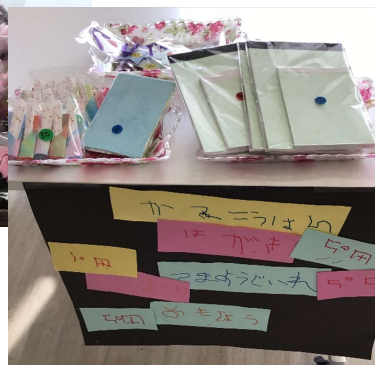

Kanagawa Prefectural Government

## 6 学校の行事(各学年)

校外学習  
(各学年で実施)



Kanagawa Prefectural Government

## 6 学校の行事（各学年）

### 遠足

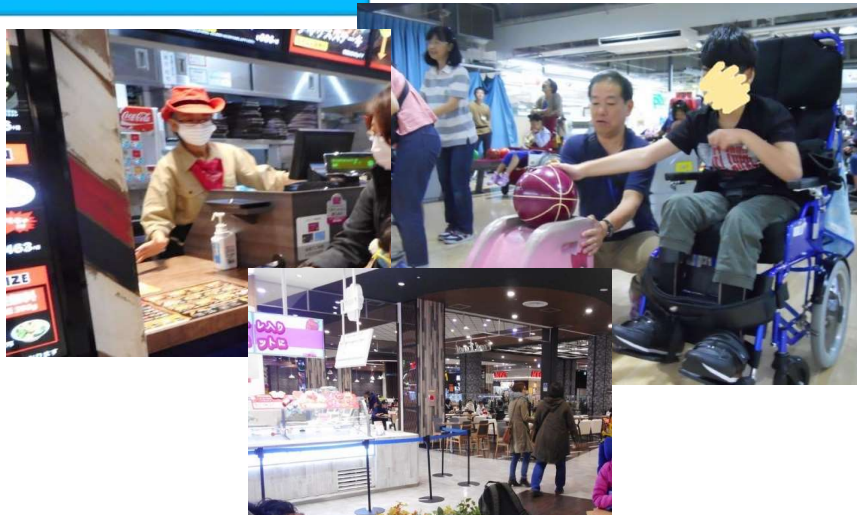

Kanagawa Prefectural Government

## 6 学校の行事（各学年）

### 修学旅行



Kanagawa

## 6 学校の行事（各学年）

### 宿泊学習



Kanagawa Prefectural Government

## 7 学校の給食

生徒さんに合わせた、4種類の食形態があります

常食



後期食



中期食



初期食



Kanagawa Prefectural Government



## 8 学校の部活動

- ・金曜日の放課後 15:00～15:30（30分）に行います。
- ・年度初めに希望者を募り、希望があった生徒のみの参加となります。
- ・ボウリング、ゲームなどの余暇的な活動を行っています。

Kanagawa Prefectural Government

## 9 進路指導について（卒業後の進路）

### （1）主な進路関係行事

|           | 1 学年   | 2 学年   | 3 学年   |
|-----------|--|--|--|
| 6 月       | <ul style="list-style-type: none"> <li>○校内実習体験</li> <li>○校内実習</li> </ul>                 | <ul style="list-style-type: none"> <li>○校内実習</li> <li>○現場実習</li> </ul>                       | <ul style="list-style-type: none"> <li>○校内実習</li> <li>○進路希望先で現場実習</li> </ul> |
| 夏季<br>休業中 | ○施設見学（学校紹介・個人見学、体験）  |  |  |
| 11 月      | <ul style="list-style-type: none"> <li>○校内実習</li> <li>○センターアセス<br/>（必要に応じて実施）</li> </ul> | <ul style="list-style-type: none"> <li>○校内実習</li> <li>○現場実習</li> <li>○実習先決め（第一希望）</li> </ul> | ○進路希望先で現場実習  |

Kanagawa Prefectural Government

## 9 進路指導について

### 校内実習（1・2・3年生）

校外実習や卒業後の進路に向けてのイメージを持ちます。

### 現場実習（2・3年生）

自分に合った卒業後の進路に向け、福祉事業所等で実習を行います。

Kanagawa Prefectural Government

## 9 進路指導について

卒業生の進路状況（令和6年4月1日現在）

【年度別進路先の傾向】

（単位：人）

|                  | 令和3年度    | 令和4年度    | 令和5年度    |
|------------------|----------|----------|----------|
| <b>卒業生数</b>      | <b>8</b> | <b>9</b> | <b>2</b> |
| <b>福祉事業所</b>     |          |          |          |
| 就労移行支援           | 0        | 0        | 0        |
| 就労継続支援           | 1        | (1)      | (1)      |
| 生活介護             | 11       | 8 (1)    | 1 (1)    |
| <b>医療機関・在宅・他</b> | <b>0</b> | <b>0</b> | <b>0</b> |

Kanagawa Prefectural Government

## 10 生活指導

### ○通学

- ・ **スクールバス通学** :

スクールバスは全部で5コースあります。

座間コース、厚木コース、小鮎コース、  
荻野コース、愛川コース

- ・ **保護者送迎** :

保護者の方が登校時、下校時、登下校両方  
自家用車で送迎します。

- ・ **事業所迎え(下校のみ)** :

放課後デイサービスを利用し、事業所のお迎えの生徒さん  
もいます。

Kanagawa Prefectural Government

## 10 生活指導

### ○通学服、靴等

- ・ **服装や髪型に特に決まりはありませんが、高校生らしい、場  
に応じた服装や髪型を心がけてください。**

- ・ **動きやすく、気温や体調に合わせて調整しやすい服装が望ま  
しいです。**

- ・ **靴の指定はありません。必要に応じて足や装具にあったサ  
イズのものをご用意ください。**

Kanagawa Prefectural Government

## 参考：校舎・教室配置図

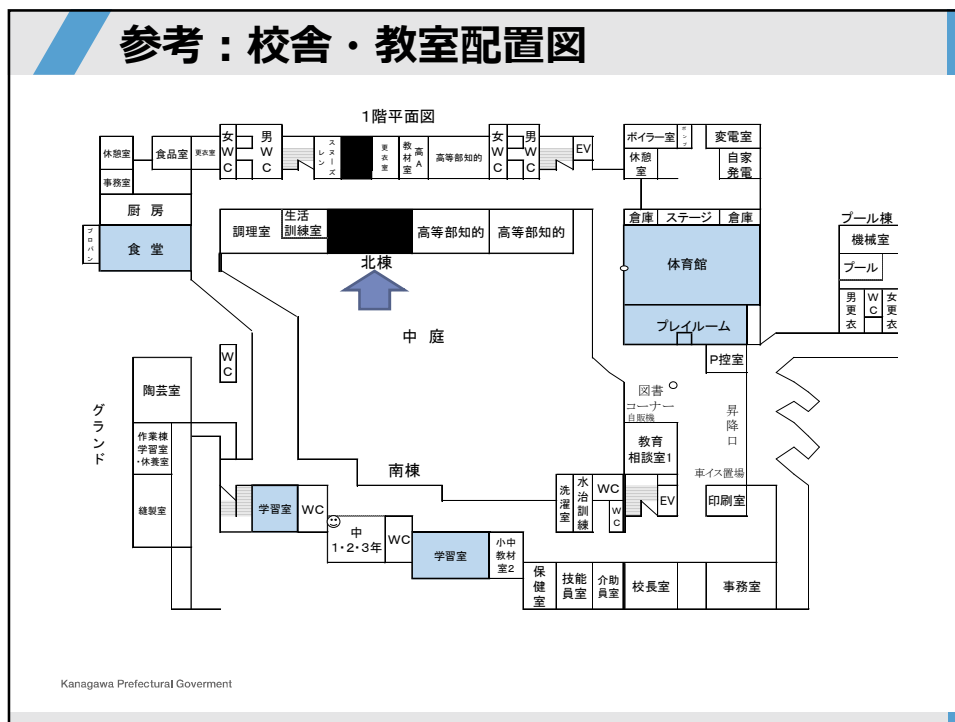

## 参考：学校までの案内図



- 神奈川県立座間支援学校
  - ・ 〒252-0029
  - ・ 座間市入谷西5-10-1
  - ・ 電話 (046) 255-2253(代表)
  - ・ FAX (046) 252-5379
  
- 利用交通機関（最寄り駅）
  - ・ 小田急小田原線  
座間駅下車 徒歩6分
  - ・ JR 相模線  
入谷駅下車 徒歩7分